

# Peluquería

## Hairstyling







# Índice peluquería

## HAIRDRESSING INDEX

18

### 01. ELÉCTRICOS PELUQUERÍA

#### ELECTRICAL DEVICES FOR HAIRDRESSING

19

#### Diagnóstico capilar · *Hair diagnosis*

22

#### Secadores · *Hair dryers*

37

- Secadores JRL · *JRL Hair dryers.*

44

- Secadores Linea Pocket · *Pocket Line Hair dryers.*

45

#### Accesorios secadores · *Hair dryers accessories*

50

#### Secadores de casco y lámparas de tratamientos · *Hair hood dryer and lamp for treatments*

56

- Secadores de casco y lámparas de tratamientos JRL · *JRL "Hair hood dryer and lamp for treatments"*

58

#### Planchas · *Hair Straighteners*

78

- Planchas JRL · *JRL Hair straightener*

81

- Planchas especiales · *Special Hair straightener*

88

#### Tenacillas · *Curling irons*

98

- Tenacillas JRL · *JRL curling irons*

100

- Tenacillas Pocket · *Pocket curling irons*

102

#### Varios · *Various*

106

### 02. CUIDADO DEL CABELLO

#### HAIR CARE

107

#### Tratamientos y cuidados · *Treatment and care*

108

- Hidratación · *Hydration*

110

- Protección del color · *Color protection*

112

- Reconstrucción · *Reconstruction*

114

- Específicos · *Specific*

116

- Reparación · *Repair*

118

- Curly · *Curly*

119

- Método curly · *Curly Method*

120

- Prevención contra piojos · *Curly Method*

122

- Mantenimiento niños · *Prevention again lice*

124

- Varios · *Various*

125

- Bombas dosificadoras · *dosing pumps*

126

- Gran formato · *Specials*

128

- Especiales · *Large Format*

130

- Champú en seco Batiste · *Batiste dry shampoo*

132

#### Técnicos · *Technicals*

133

- Coloración · *Coloring*

138

- Coloración directa · *Direct color*

140

- Mascarilla de color 4 en 1 · *4 en 1 Color Mask*

142

- Mascarilla de color · *Colors Mask*

144

- No yellow Vegan · *No yellow Vegan*

145

- No yellow · Revelador · *No yellow · Developer*

146

- Oxidantes · *Oxidant*

147

- Gran formatos · *Big format*

147

- Decoloración · *Bleaching*

150

- Permanentes · *Permanents*

151

- Neutralizante · *Hair neutralizer*

151

- Utilidades · *Utilities*

153

#### Acabados · *Finishes*

154

- Forma · *Shape*

155

- Fijación · *Fixation*

156

- Hair wax serie

## 03. ANEXOS Y COMPLEMENTOS

### ACCESSORIES

#### 159 Productos ecológicos · Ecological products

- 160 - Ren Natur
- 170 - Ren Natur Sand color
- 173 - Bio Spiral
- 175 - Bio Rectangle
- 176 - Biofriendly
- 178 - Bamboo Line
- 181 - Coco Line

#### 183 Cepillos · Brushes

- 184 - Cepillos redondos · Round brushes
- 197 - Cepillos desenredantes · Detangler brushes
- 203 - Cepillos raqueta · Paddle brushes
- 209 - Familias cepillos · Family of brushes
- 213 - Cepillos ovalados · Oval brushes
- 217 - Cepillos esqueleto · Skeleton brushes
- 223 - Cepillos para la ducha · Shower brushes
- 225 - Cepillos planos y de reparar · Flat and teasing brushes
- 226 - Cepillos varios · Different brushes
- 228 - Cepillos Wet Brush-Pro · Wet Brush-Pro brushes

#### 246 Peines · Combs

- 247 - Peines multicolor · Multicolor combs
- 248 - Peines cerámicos · Highlight boards
- 249 - Peines con medidas · Measures combs
- 251 - Peines carbono · Carbon combs
- 255 - Peines Premium Line · Premium line combs
- 256 - Peines Negros · Black combs
- 257 - Peines Blancos · White combs
- 258 - Peines Blue · Blue combs
- 260 - Peines Vita Comb · Premium line combs
- 261 - Peines Wet Brush-Pro · Wet Brush-Pro combs
- 262 - Peines Colors · Colors combs
- 264 - Peines mechas · Streaking combs
- 264 - Set peines · Set combs
- 266 - Peines varios · Different combs

#### 267 Color · Color

- 268 - Paletinas · Tinting brushes
- 271 - Espátulas para mechas · Highlighting boards
- 272 - Bowls · Tinting bowls
- 277 - Cocteleras · Shaker
- 277 - Aplicadores · Applicators
- 279 - Varios · Various
- 283 - Balayage · Balayage
- 289 - Color Style · Color Style
- 292 - Framar Color · Framar colors

#### 296 Forma · Shape

- 297 - Rulos · Rollers
- 301 - Bigudíes · Hair curlers
- 302 - Papibodies · Flex rollers
- 304 - Varios · Various

#### 308 Corte · Cutting

- 309 - Tijeras corte · Cutting scissors
- 319 - Varios · Various

#### 320 Extensiones y postizos · Hair extensions

- 321 - Nano fibers. Fibras capilares · Hair fibers
- 323 - Anillas y clips · Hair rings and clips
- 325 - Varios · Various
- 325 - Extensiones y postizos · Hair extensions
  - 325 - Extensiones de fantasía · Colored hair extensions
  - 326 - Carta de color extensiones · Hair extensions color chart
  - 327 - Extensiones · Hair extension
  - 329 - Coletas · Ponytails

- 331 - Flequillos · Fringes
- 332 - Trenzas · Braids

#### 335 Utillaje · Tools

- 336 - Pinzas separación · Sectioning hair clips
- 342 - Pinzas rulos · Hair clips for rollers
- 344 - Pasadores · Hair barrette
- 346 - Coleteros · Hair bands
- 354 - Gomas elásticas · Elastic hair bands
- 355 - Rellenos de moño · Filling hair buns
- 359 - Kit de recogidos · Kit collected
- 360 - Horquillas y clips · Hair pins and clips
- 367 - Gorros · Caps
  - 370 - Casquillos pelucas · Wig cap
  - 372 - Redecillas · Net
- 373 - Estuches · Cases
- 374 - Maletines, mochilas y bolsos · Tool bags, backpacks and handbags
- 379 - Pulverizadores · Sprayers
- 383 - Pesos eléctricos · Electric weight
- 384 - Medidores de tiempo · Timers
- 385 - Espejos · Mirrors
- 387 - Collares de corte · Cutting collars
- 387 - Protectores · Protectors
- 389 - Cartucheras · Holsters
- 390 - Varios · Various

#### 391 Textil · Textile

- 392 - Capas de corte · Cutting capes
- 398 - Capas infantiles · Kids cutting capes
- 399 - Kimonos y batas · Kimonos and robes
- 400 - Delantales · Aprons
- 402 - Toallas · Towels
- 405 - Uniformes Jorpal · Jorpal uniforms

#### 413 Desechables · Disposable items

- 414 - Capas · Capes
- 415 - Ponchos · Ponchos
- 415 - Delantal · Apron
- 416 - Toallas · Towel
- 417 - Algodón · Cotton
- 418 - Papel aluminio y films · Aluminium foil and films
- 420 - Guantes · Gloves
- 421 - Gorros · Caps
- 422 - Varios · Various

#### 423 Accesorios peluquería · Accessories for hair salon

- 424 - Grifería · Taps
- 425 - Portasecadores · Dryer holders
- 426 - Reposapiés · Footrest
- 427 - Soportes · Holders
- 428 - Mampara · Mamparas de protección · Sreen · Protection screens

#### 430 Mobiliario · Furniture

- 431 - Sillones de espera y recepción · Waiting couch and reception
- 434 - Lavacabezas · Wash points
- 438 - Sillones de tocador · Styling chairs
- 450 - Sillones de niño · Children styling chairs
- 453 - Tocadores · Styling stations
- 457 - Taburetes · Stools
- 458 - Carritos · Trolleys
- 461 - Auxiliares · Assistant

#### 466 Formación · Training

- 467 - Soportes cabezas maniqués · Mannequin head holders
- 468 - Cabezas maniqués · Mannequin heads

# 01

PERFECT BEAUTY - PELUQUERÍA - HAIRDRESSING  
ELÉCTRICOS PELUQUERÍA - ELECTRICAL DEVICES FOR HAIRDRESSING

## ELÉCTRICOS PELUQUERÍA

ELECTRICAL DEVICES  
FOR HAIRDRESSING

### REFERENCIA DE ICONOS - ICON REFERENCE



POTENCIA  
POWER



PESO  
WEIGHT



LONGITUD CABLE  
CABLE LENGTH



ELEMENTO CALEFACTOR  
HEATING ELEMENT



RUIDO  
NOISE



TEMPERATURA  
TEMPERATURE



MOTOR  
ENGINE



VELOCIDAD DE AIRE  
AIR SPEED



VOLTAJE  
VOLTAGE



## Diagnóstico capilar *Hair diagnosis*

Las cámaras de diagnóstico capilar de Perfect Beauty están diseñadas para realizar diagnósticos tanto capilares como de la propia piel. Sus diferentes modelos le permiten adaptarse a las necesidades del cliente. Wifi, pantalla LCD o conexión USB son algunos de sus diferenciales más importantes. Elige la que mejor se adapte a ti.

The hair cameras for hair diagnosis of Perfect Beauty are designed for hair and skin diagnosis. Its different models allow them to adapt to the client's needs. Wifi, LCD screen or USB connection are some of its most important differentials. Choose whatever best suits you.

# Micro cámara WiFi

DIAGNÓSTICO FACIAL Y CAPILAR · MICRO CAMERA FOR FACIAL AND HAIR DIAGNOSIS

P.V.P. ► **318,00€**

MICRO CÁMARA WIFI · **PBDIA40791**

UNIT	BOX
1	10



Es compatible su uso en tablets, ordenadores, smartphome y televisiones que dispongan de Wifi.

You can use it with tablets, computers, televisions and smartphones if they have wifi.



**CÁMARA · CAMERA**  
**15 CM X Ø33 MM**  
WIDTH · DIAMETER

- Lente de alta precisión.
  - Sensor de imagen: 2 megapíxeles.
  - Aumentos: 10X, 300X, 600X.
  - Resolución captura vídeo: 720 ppp.
  - Formato de imagen JPG.
  - Gama de foco manual de 10 mm a 50 mm.
  - Fuente luminosa de Iluminación LED.
  - Incluye 2 soportes de trabajo.
  - Peso: 89 g.
- High-precision lens.
  - Product resolution: 2 Mega Pixels.
  - Mag rate 10X, 300X, 600X.
  - Video capture resolution 720P.
  - Image format JPG.
  - Manual focus from 10 mm to 50 mm.
  - Light source with LED lighting.
  - It includes 2 work supports.
  - Weight: 89 g.

Te permite realizar todo tipo de diagnóstico capilar y de la piel. Esta cámara realiza tanto fotografías como vídeos aportando al profesional, gracias a su gran capacidad de aumentos, toda la información necesaria para realizar un diagnóstico fidedigno. Dispone de opción multipantalla.

Allows you to do all type of hair and skin diagnosis. This camera takes pictures and video giving the professional all the information required to do a reliable diagnosis thanks to its big capacity of magnification. Multiscreen function available.

# Micro cámara USB

DIAGNÓSTICO FACIAL Y CAPILAR · MICRO CAMERA FOR FACIAL AND HAIR DIAGNOSIS

P.V.P. ► **156,00€**

MICRO CÁMARA USB · **PBDIA40159**

UNIT	BOX
1	10

Sistema operativo: Windows 2000/XP/Vista/Win 7 o Mac OS X 10.5 y superior.

Software: Windows 2000/XP/Vista/Win 7 or Mac OS X 10.5 and upper.



**CÁMARA · CAMERA**  
**13,5 CM X Ø25 MM**  
WIDTH · DIAMETER

- Aumentos: 20X - 400X.
  - 1,3 megapíxeles.
  - Función de fotos y grabación de vídeos.
  - Interfaz: USB 2.0.
  - 8 luces LED de color blanco incorporadas.
  - Formato de imagen: JPG y BMP.
  - Formato de vídeo: AVI.
  - Peso: 79 g.
- Mag rate: 20X - 400X.
  - 1,3 Mega Pixels.
  - Photo and video function.
  - Interface: USB 2.0.
  - 8 led switchable to adjust.
  - Image format: JPG y BMP.
  - Video format: AVI.
  - Weight: 79 g.

Para diagnósticos dérmicos y tricodérmicos. Es un recurso tecnológico con el más avanzado sistema de visualización para el análisis y posterior estudio del cuero cabelludo. Permite localizar aquello que el ojo no ve y determinar un diagnóstico lo más ajustado posible.

The hair camera analyzer is a technological resource with the most advanced display system for the test and the later scalp diagnosis. It can find everything the eyes can't see and to determine a settled diagnosis.



# Micro cámara WiFi-af

DIAGNÓSTICO FACIAL Y CAPILAR · MICRO CAMERA FOR FACIAL AND HAIR DIAGNOSIS

P.V.P. ► **209,00€**

MICRO CÁMARA WIFI AF · **PBDIA43123**

UNIT	BOX
1	10



Se pueden conectar 5 dispositivos simultáneamente. Es compatible su uso en tablets, ordenadores, televisiones y smartphones, mediante wifi.

5 devices can be connected simultaneously. It is compatible with tablets, computers, televisions and smartphones, using wifi.



**CÁMARA · CAMERA**  
**13 X 6,5 X 3,5 CM**  
HEIGHT · WIDTH · DEPTH

- Lente de alta precisión.
- Sensor de imagen: 3 megapíxeles.
- Aumento: 500X.
- Resolución captura vídeo: 1080 ppp.
- Formato de vídeo: H.264 MP4.
- Formato de imagen: JPG.
- Fuente de iluminación 4 LED.
- Batería recargable de litio: DC 5V, 1200 mA.
- Peso: 91 g.
- High precision lens.
- Image Sensor: 3 Mega Pixels.
- Mag rate: 500X.
- Video Capture Resolution: 1080 ppp.
- H.264 MP4 video format.
- JPG image format.
- 4 LED Lighting Source.
- Rechargeable lithium battery: DC 5V, 1200 mA.
- Weight: 91 g.

Está diseñada para analizar las condiciones en las que se encuentra el cuero cabelludo, el pelo, los folículos capilares y la piel. Incluye software que permite realizar fotografías y vídeos, aportando al profesional toda la información necesaria para la obtención de un diagnóstico fidedigno.

Wifi micro camera with autofocus, designed to analyze the conditions of the scalp, hair, hair follicles and skin. It includes software that allows to take photos and video, providing the professional with all the information necessary to obtain a reliable diagnosis.

# Micro cámara LCD

DIAGNÓSTICO FACIAL Y CAPILAR · MICRO CAMERA FOR FACIAL AND HAIR DIAGNOSIS

P.V.P. ► **298,00€**

MICRO CÁMARA LCD · **PBDIA40320**

UNIT	BOX
1	20

Función de fotografía y grabación de vídeos.  
Photography and video function.



**CÁMARA · CAMERA**  
**9,5 X 13,5 CM X Ø25 MM**  
HEIGHT · WIDTH · DIAMETER

- Aumentos: 20X - 500X.
- Potencia: 3,7 - 4,2 V.
- Batería de litio recargable.
- Lente microscópica de 5 G + IR CUT.
- Enfoque manual desde 10 mm.
- Resolución vídeo: 720 - 1080 ppp.
- Interfaz: USB 2.0 / USB 3.0.
- 8 luces LED de color blanco.
- Peso: 160 g.
- Mag rate: 20X - 500X.
- Power: 3.7 - 4.2 V.
- Rechargeable lithium battery.
- High quality microscope 5G + IR CUT.
- Manual focus from 10 mm.
- Video capture resolution: 720 - 1080 ppp.
- Interface: USB 2.0 / USB 3.0.
- 8 LED switchable to adjust.
- Weight: 160 g.

La micro cámara de diagnóstico es un recurso tecnológico con el más avanzado sistema de visualización para el análisis y posterior estudio del cabello y cuero cabelludo. Permite localizar aquello que el ojo no ve y determinar un diagnóstico lo más ajustado posible.

The hair camera analyzer is a technological resource with the most advanced display system for the test and the scalp diagnosis. It can find everything the eyes can't see and to determine an accurate diagnosis.





## Secadores *Hair dryers*

La mayor variedad de modelos bajo una misma marca. Perfect Beauty te ofrece diferentes productos según las necesidades del cliente. Secadores compactos, potentes, iónicos, ligeros, de viaje y con diseños únicos. Decide qué secador es el tuyo.

The greatest variety of models under one brand. Perfect Beauty offers different products according to customer needs. Compact, light, travel-size and ionic dryers with unique designs. Choose your hairdryer.

# Euphoria



**SECADOR PROFESIONAL IÓNICO, ULTRALIGERO Y POTENTE** · ULTRALIGHT AND POWERFUL PROFESSIONAL IONIC DRYER

P.V.P. ► **220,50€**

EUPHORIA · **PBSEC45100**

UNIT	BOX
1	6



**FUNCIÓN IÓNICA, MOTOR BRUSHLESS 1500 - 1800 W 1200 H DE USO**

IONIC FUNCTION, BRUSHLESS MOTOR 1500 - 1800 W 1200 HOURS OF USE



<b>1.500-1.800 W</b>	<b>345 G</b>	<b>3 M</b>	<b>85 dB</b>	<b>0-90 °C</b>	<b>BRUSHLESS</b>	<b>18 m/s</b>	<b>220-240 V</b>	<b>SECADOR · HAIR DRYER</b> <b>19,6 X 23 CM</b> HEIGHT · WIDTH
----------------------	--------------	------------	--------------	----------------	------------------	---------------	------------------	---

Gracias al generador de iones, se reduce el tiempo de secado y el encrespamiento. Cuenta con 5 modos de secado permitiendo así adaptarse a todo tipo de cabellos. Dispone de función de memoria y de auto-bloqueo, con estas funciones el secador vuelve al último modo de uso y se bloqueará después de 10 segundos de inactividad.

- Potencia: 1500 - 1800 W.
- Peso: 345 g.
- Cable: 3 m.
- Ruido: a 30 cm de distancia < = 85 dB.
- Temperatura: 0 - 39 - 50 - 75 - 90 °C.
- Motor BRUSHLESS: 105000±5000 r.p.m.
- Velocidad de aire: 18 m/s.
- Voltaje: 220 - 240 V.- Frecuencia: 50/60 Hz.
- 3 Velocidades, 3 temperaturas - Aire frío.
- Pulsador de encendido, temperatura, velocidad de viento y bloqueo.
- Filtro con rejilla extraíble.
- Pantalla LED.
- Accesorios incluidos: 1 difusor y boquillas de 2 tamaños.
- 5 modos: 1 · Manual: 3 funciones (1-2-3), 2 · Scalp, 3 · Turbo, 4 · Baby, 5 · Care: 3 temperaturas (bajo, medio y alto).

Thanks to the ion generator, it reduces drying time and frizz. It has 5 different drying modes allowing it to adapt to all hair types. It has a memory and auto-lock function, with these functions the dryer returns to the last mode of use and will lock after 10 seconds of inactivity. The product controls the power by means of an electronic program.

- Power: 1500 - 1800 W.
- Weight: 345 g.
- Cable: 3 m.
- Noise: at 30 cm distance < = 85 dB.
- Temperature: 0 - 39 - 50 - 75 - 90 °C.
- BRUSHLESS motor: 105000±5000 r.p.m.
- Air speed: 18 m/s.
- Voltage: 220 - 240 V.- Frequency: 50/60 Hz.
- 3 speeds, 3 temperatures - Cold air.
- On, temperature, wind speed and lock button.
- Filter with removable grille.
- LED display.
- Accessories included: 1 diffuser and nozzles of 2 sizes.
- 5 modes: 1 · Manual: 3 functions (1-2-3), 2 · Scalp, 3 · Turbo, 4 · Baby, 5 · Care: 3 temperatures (low, medium and high).

# Sulley Colors

SECADOR PROFESIONAL · PROFESSIONAL HAIR DRYER

P.V.P. ► 42,70€

SULLEY BLUE · PBSEC45175 // SULLEY PURPLE · PBSEC45174 // SULLEY BLACK · PBSEC45176

UNIT	BOX
1	12



SECADOR · HAIR DRYER  
20 X 21,5 CM HEIGHT · WIDTH

Secador profesional con radiación cerámica y turmalina iónica. La tecnología cerámica controla el calor y lo distribuye uniformemente, dando brillo y protegiendo el cabello del frizz y el daño. Mientras que la turmalina iónica favorece el antiencrespamiento y el antifrizz al emitir iones negativos. Dando como resultado menos tiempo de secado y mayor facilidad al peinarlo, tu cabello lucirá más sano y con más brillo.

- Potencia: 1.800 - 2.000 W.
- Peso: 500 g.
- Cable: 3 m.
- Ruido: ≤ 105 dB.
- Temperatura: 0 - 135 °C.
- Motor AC - 20.000 r.p.m.
- Velocidad de aire frío: 38 m/s.
- 220 - 240 V. 50/60 Hz.
- 2 velocidades, 3 temperaturas.
- Pulsador de aire frío
- Filtro con rejilla extraíble imantado.
- Incluye 2 boquillas

Professional hair dryer with ceramic radiation and ionic tourmaline. Ceramic technology controls heat and distributes it evenly, giving shine and protecting hair from frizz and damage. While the ionic tourmaline favors anti-frizz by emitting negative ions. Resulting in less drying time and easier styling, your hair will look healthier and shinier.

- Power: 1.800 - 2.000 W.
- Weight: 500 g.
- Wire: 3 m.
- Noise: ≤ 105 dB.
- Temperature: 0 - 135 °C.
- AC Motor - 20.000 r.p.m.
- Cold air speed: 38 m/s.
- Voltage: 220 - 240 V. 50/60 Hz.
- 2 speeds, 3 temperatures.
- Cold air button.
- Magnetized filter with removable grille.
- Includes 2 nozzles.



# Ion-Flex R-5.000

SECADOR COMPACTO CON CARCASA FLEXIBLE · COMPACT HAIR DRYER WITH FLEXIBLE CASE

P.V.P. ► 49,00€

ION - FLEX R-5.000 - PBSEC44819

UNIT	BOX
1	24



COMPACTO CON CARCASA FLEXIBLE Y FUNCIÓN IÓNICA AVANZADA

COMPACT FLEXIBLE CASE AND ADVANCED IONIC FUNCTION

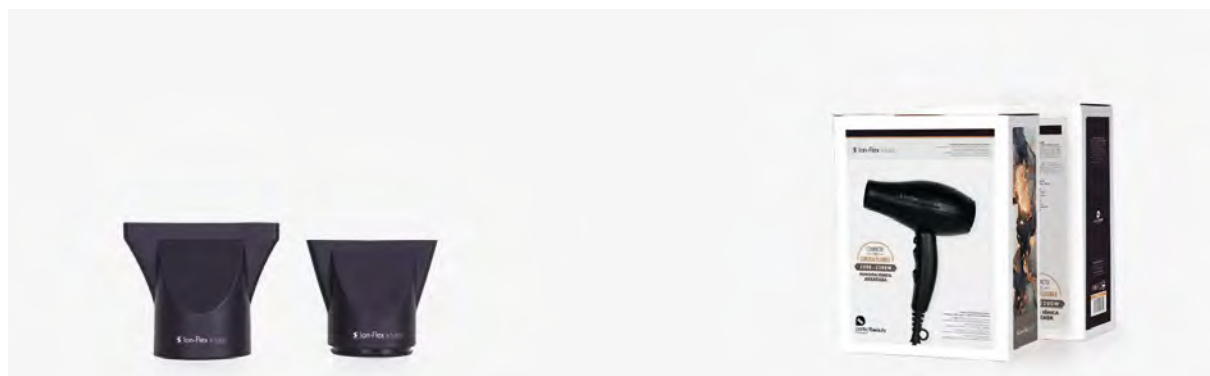

2000-2200 W



450 G



3 M



100-110 dB



60-140 °C



MOTOR AC



31 m/seg



220-240 V



SECADOR · HAIR DRYER  
18 X 21 CM HEIGHT · WIDTH

Secador profesional compacto y ergonómico con carcasa flexible a prueba de golpes. Su función iónica avanzada evita que el cabello se encrespe y favorece la penetración de los tratamientos para que se adhieran mejor al cabello. Cuenta con un potente motor AC y potencia máxima de 2.000 - 2.200 W. Gracias a su control preciso de temperatura, su velocidad regulable y su set de 2 boquillas, lo hacen un excelente secador para todo tipo de cabello.

- Potencia: 2.000 - 2.200 W.
- Peso sin cable: 450 g.
- Cable: 3 m.
- Ruido: 100 - 110 dB.
- Temperatura: 60 - 140 °C.
- Motor: AC - 27.000 r.p.m.
- Velocidad de aire: 31 m/s.
- Voltaje: 220 - 240 V.
- Frecuencia: 50/60 Hz.
- 2 velocidades, 4 temperaturas.
- Filtro desmontable.

Compact and ergonomic professional hairdryer with flexible, shock-proof case. It's advanced ionic function prevents hair frizz and favors the penetration of treatments so that they adhere better to the hair. It has a powerful AC motor and a maximum power of 2,000 - 2,200 W. Thanks to its precise temperature control, adjustable speed and its set of 2 nozzles, it is an excellent hair dryer for all hair types.

- Power: 2.000 - 2.200 W.
- Weight without wire: 450 g.
- Wire: 3 m.
- Noise: 100 - 110 dB.
- Temperature: 60 - 140 °C.
- Motor: AC - 27,000 r.p.m.
- Air speed: 31 m/s.
- Voltage: 220 - 240 V.
- Frequency: 50/60 Hz.
- 2 speeds, 4 temperatures.
- Removable filter

# Dryer R-4.000

SECADOR PROFESIONAL CON IONES NEGATIVO · PROFESSIONAL HAIR DRYER WITH NEGATIVE IONS

P.V.P. ► **48,00€**









DRYER R-4.000 WHITE · **PBSEC44824** // DRYER R-4.000 BLACK · **PBSEC44825**

UNIT	BOX
1	12



**FUNCIÓN IÓNICA ANTI-FRIZZ,  
APORTA BRILLO Y SUAVIDAD**  
IONIC FUNCTION ANTI-FRIZZ,  
PROVIDES SHINE AND SOFTNESS

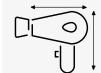

 2200 W	 535 G	 2,9 M	 100-110 dB	 63-150 °C	 MOTOR AC	 32 m/seg	 220-240 V	 <b>SECADOR · HAIR DRYER</b> 21 X 21 CM HEIGHT · WIDTH
--	---	---	--	---	--	--	---	---

Nuevo secador profesional con motor AC de alto rendimiento. Cuenta con 4 temperaturas y 2 velocidades que permiten adaptarse a todo tipo de cabellos. Su función iónica avanzada reduce el tiempo de secado y evita que el cabello se encrespe y se reseque, aportando brillo y suavidad. Los iones negativos hacen de bactericida eliminando los microorganismos dañinos para la salud.

- Potencia: 2.200 W.
- Peso sin cable: 535 g.
- Cable: 2,9 m.
- Ruido: 100 - 110 dB.
- Temperatura: 63 - 150 °C.
- Motor: AC - 20.000 r.p.m.
- Velocidad de aire: 32 m/s.
- Voltaje: 220 - 240 V.
- Frecuencia: 50/60 Hz.
- 2 velocidades, 4 temperaturas.
- Filtro desmontable.

New professional hairdryer with high performance AC motor. It has 4 temperatures and 2 speeds to suit all hair types. Its advanced ionic function reduces drying time and prevents frizz and dry hair, providing shine and softness. Negative ions act as a bactericide, eliminating microorganisms that are harmful to health.

- Power: 2.200 W.
- Weight without wire: 535 g.
- Cord: 2.9 m.
- Noise: 100 - 110 dB.
- Temperature: 63 - 150 °C.
- Motor: AC - 20,000 r.p.m.
- Air speed: 32 m/s.
- Voltage: 220 - 240 V.
- Frequency: 50/60 Hz.
- 2 speeds, 4 temperatures.
- Removable filter.

# Pluma • PRO

SECADOR PROFESIONAL • PROFESSIONAL HAIR DRYER

P.V.P. ► 65,92€

PLUMA PRO LIME • PBSEC44061 // PLUMA PRO BLUE • PBSEC44062 // PLUMA PRO BLACK • PBSEC43907

UNIT	BOX
1	12

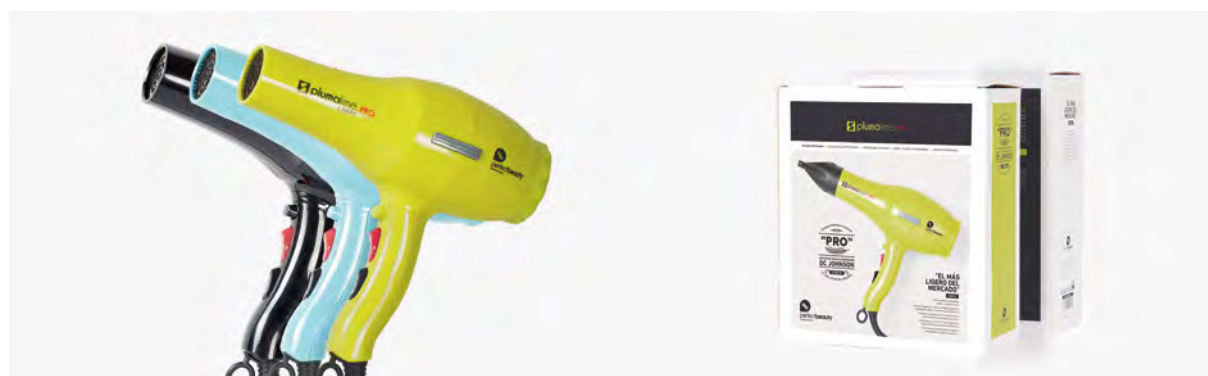

1.800-2000 W	395 G	3 M	85 dB	50-130 °C	MOTOR DC	13,5 m/seg.	220-240 V	SECADOR • HAIR DRYER 21 X 23,5 CM HEIGHT • WIDTH
--------------	-------	-----	-------	-----------	----------	-------------	-----------	---

Motor de nueva generación DC Johnson con mayor durabilidad, manteniendo potencia, rendimiento y ligereza. El Pluma de siempre con mejores prestaciones y fiabilidad. Su pulsador de aire templado se activa y desactiva con un solo click.

- Potencia: 1.800 - 2.000 W.
- Peso: 395 g.
- Cable: 3 m.
- Ruido: ≤ 85 dB.
- Temperatura: 50 - 130 °C.
- DC Johnson - 16.600 r.p.m. ± 1.000
- Velocidad de aire frío: 6cm ≥ 13.5 m/s.
- Voltaje: 220 - 240 V.
- Frecuencia: 50/60 Hz.
- 2 Velocidades, 4 temperaturas.
- Pulsador de aire templado y filtro con rejilla extraíble.
- Flujo de aire: ≥ 16.3 L/s.
- Incluye 10 filtros recambiables y boquilla concentradora.

New generation DC Johnson motor. The weight has been reduced while maintaining power, performance and durability. Its use experience has been improved. Due to its comfortable and light weight the muscular injuries will be reduced. The lukewarm shut button is switched on and off with only one click.

- Power: 1.800 - 2.000 W.
- Weight: 395 g.
- Wire: 3 m.
- Noise levels: ≤ 85 dB.
- Temperature: 50 - 130 °C.
- DC Johnson - 16.600 r.p.m. ± 1.000
- Cold air velocity: 6cm ≥ 13.5 m/s.
- Voltage: 220 - 240 V.
- Frequency: 50/60 Hz.
- 2 speeds, 4 temperatures.
- Tempered air button and filter with removable grid.
- Air flow: ≥ 16.3 L/s.
- Includes 10 replaceable filters and a focuser nozzle.



# Pluma

SECADOR PROFESIONAL · PROFESSIONAL HAIR DRYER



P.V.P. ► 55,30€

PLUMA PINK · **PBSEC40684** // PLUMA BLACK · **PBSEC40686** // PLUMA GREEN · **PBSEC40685**

UNIT	BOX
1	12



CON MOTOR DC DE CALIDAD PROFESIONAL  
WITH PROFESSIONAL QUALITY DC MOTOR



SECADOR · HAIR DRYER  
21 X 23,5 CM HEIGHT · WIDTH

Motor DC de calidad profesional. Gracias a éste se ha conseguido reducir el peso manteniendo potencia, rendimiento y durabilidad. Una mejora importante en cuanto a su uso, al ser más cómodo y ligero se reducen las lesiones musculares. Su pulsador de aire templado se activa y desactiva con un solo click.

- Potencia: 1.800 - 2.000 W.
- Peso: 360 g.
- Cable: 3 m.
- Ruido: ≤ 86 dB.
- Temperatura: 50 - 130 °C.
- Motor DC. - 17.400 r.p.m. ± 1.000.
- Velocidad de aire frío: 6 cm ≥ 14.5 m/s.
- 220 - 240 V. 50/60 Hz.
- 2 velocidades, 4 temperaturas.
- Pulsador de aire templado.
- Filtro con rejilla extraíble.
- Incluye 10 filtros recambiables.

DC motor with professional quality. Thanks to it, the weight is so much less but it keeps the power, performance and durability. Its use experience has been improved, due to its comfortable and light weight the muscular injuries will be reduced. The lukewarm shut button is switched on and off with only one click.

- Power: 1.800 - 2.000 W.
- Weight: 360 g.
- Wire: 3 m.
- Noise levels: ≤ 86 dB.
- Temperature: 50 - 130 °C.
- DC motor - 17400 r.p.m. ± 1000.
- Cool air speed: 6 cm ≥ 14.5 m/s.
- 220 - 240 V. 50/60 Hz.
- 2 speeds, 4 temperatures settings.
- Lukewarm shut button.
- Air filter with removable grille.
- It includes 10 exchangeable filters.

# Pluma Compact

SECADOR PROFESIONAL COMPACTO · COMPACT PROFESSIONAL HAIR DYER

P.V.P. ► **57,95€**







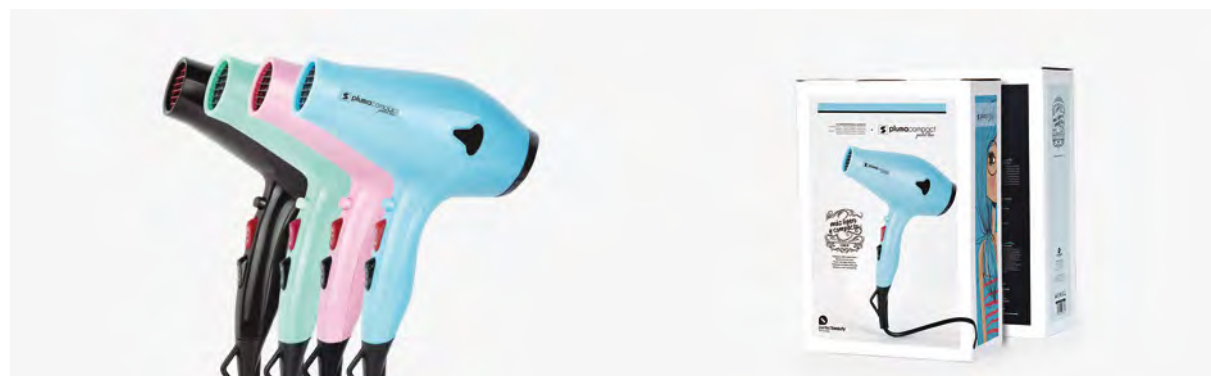

PLUMA COMPACT PASTEL GREEN · **PBSEC42675** // PLUMA COMPACT PASTEL PINK · **PBSEC42676**  
 PLUMA COMPACT PASTEL BLUE · **PBSEC42677** // PLUMA COMPACT BLACK · **PBSEC42678**

UNIT	BOX
1	12



**COMPACTO, LIGERO Y POTENTE**  
 COMPACT, LIGHT AND POWERFUL



 1.800-2000 W	 360 G	 3 M	 95-110 dB	 40-110 °C	 MOTOR DC	 37 m/seg	 220-240 V	 <b>SECADOR · HAIR DRYER</b> 19 X 21 CM HEIGHT · WIDTH
---	--	--	--	--	---	---	--	--

Secador compacto, ligero y potente. Gracias a su motor DC de calidad profesional se ha conseguido reducir el peso manteniendo potencia, rendimiento y durabilidad. Permite una mejora importante en cuanto a su uso, al ser más cómodo, compacto y ligero se reducen las lesiones musculares

- Potencia: 1.800 - 2.000 W.
- Peso: 360 g.
- Cable: 3 m.
- Ruido: 95 - 110 dB.
- Temperatura: 40 - 110 °C.
- Motor DC. / 17400 r.p.m.
- Velocidad de aire frío: 37 m/s.
- 220 - 240 V. 50/60 Hz.
- 2 velocidades, 4 temperaturas.
- Pulsador de aire templado.
- Filtro extraíble.

Compact, lightweight and powerful hair dryer. Thanks to its professional quality DC motor, the weight has been minimized while maintaining power, performance and durability. It allows a significant improvement in terms of its use, being more comfortable, compact and lightweight, it reduces muscle injuries.

- Power: 1.800 - 2.000 W.
- Weight: 360 g.
- Wire: 3 m.
- Noise levels: 95 - 110 dB.
- Temperature: 40 - 110 °C.
- DC motor. / 17400 r.p.m.
- Cool air speed: 37 m/s.
- 220 - 240 V. 50/60 Hz.
- 2 speed, 4 temperatures settings.
- Lukewarm shut button.
- Air filter with removable grille.

# Ionic R-3.900

SECADOR IÓNICO PROFESIONAL · PROFESSIONAL HAIR DRYER

P.V.P. ► **41,90€**

IONIC R-3.900 · **PBSEC44437**

UNIT	BOX
1	12



**FUNCIÓN IÓNICA AVANZADA**  
**POTENTE MOTOR AC PRO**  
 ADVANCED IONIC FUNCTION  
 AC PRO MOTOR

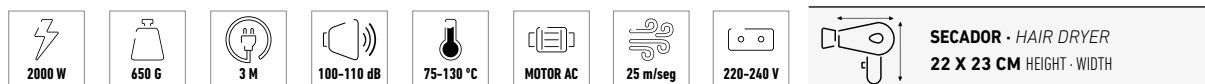

Potente motor AC PRO con una distribución óptima del calor, lo distribuye de manera homogénea para evitar los puntos calientes. Su función iónica avanzada evita que el cabello se encrespe, aportándole brillo y suavidad. Su ángulo único de 20° previene el bloqueo del filtro y evita así el sobrecalentamiento.

- Potencia: 2.000 W.
- Peso: 650 g. (Muy ligero).
- Cable: 3 m.
- Ruido: 100 - 110 dB.
- Temperatura: 75 - 130 °C.
- Motor AC / 15.000 r.p.m.
- Velocidad de aire frío: 25 m/s.
- 220 - 240 V. 50/60 Hz.
- 2 Velocidades, 4 temperaturas.
- Pulsador de aire frío.
- Filtro desmontable.

*Its powerful AC pro motor optimizes the heat distribution, in order to avoid hot spots. Its advanced ionic function prevents frizzy hair, making your hair shiny and soft. Its unique 20° degrees angle prevents any filter blocking and thus overheating*

- Power: 2.000 W.
- Weight: 650 g. (Very light).
- Cable: 3 m.
- Noise levels: 100 - 110 dB.
- Temperature: 75 - 130 °C.
- AC motor. / 15.000 r.p.m.
- Cool air speed: 25 m/s.
- 220 - 240 V. 50/60 Hz.
- 2 Speeds, 4 temperatures.
- Cool air button.
- Detachable filter.



# Dryer Therapy

SECADOR PROFESIONAL ESPECIAL TRATAMIENTOS · PROFESSIONAL HAIR DRYER, SPECIAL TREATMENTS

P.V.P. ► 49,00€

DRYER THERAPY · PBSEC43262

UNIT	BOX
1	8



SECA, ESTILIZA Y ACONDICIONA  
CON EL TRATAMIENTO MÁS  
APROPIADO PARA TI

IT DRIES, STYLIZES AND SOFTENS  
WITH THE TREATMENT MOST  
ADAPTED FOR YOU

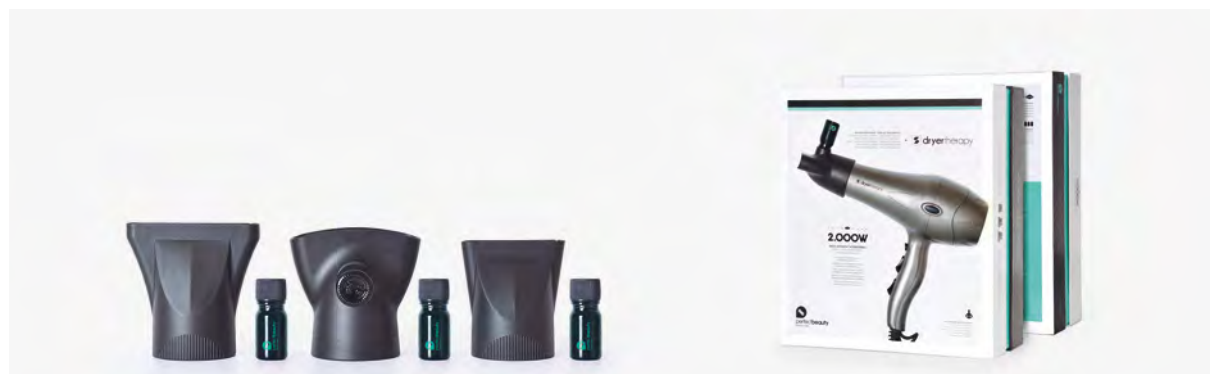

2000 W



530 G



3 M



100-110 dB



75-120 °C



MOTOR AC



38 m/seg



220-240 V



SECADOR · HAIR DRYER  
22 X 24 CM HEIGHT · WIDTH

Máxima potencia y eficiencia, hasta los 2.000 W. Incorpora una boquilla especial para tratamientos. El aire pasa a través de la boquilla distribuyendo el calor y producto en la cantidad perfecta. Rellena los botes con el tratamiento más apropiado para ti.

- Potencia: 2.000 W.
- Peso: 530 g.
- Cable: 3 m.
- Ruido: 100 - 110 dB.
- Temperatura: 75 - 120 °C.
- Motor AC.
- Velocidad de aire frío: 38 m/s.
- 220 - 240 V. 50/60 Hz.
- 2 Velocidades, 4 temperaturas.
- Pulsador de aire frío.
- Filtro con rejilla metálica extraíble.
- Incluye: 2 boquillas concentradoras de 6 y 8 cm. Boquilla de aplicación para tratamiento. 3 botes para incluir tratamiento de 5 ml.

Maximum power and efficiency, up to 2.000 W. It incorporates a special nozzle for treatments. The air enters across the nozzle distributing the heat and product in the perfect quantity. Refill the bottles with the treatment most adapted for you.

- Power: 2.000 W.
- Weight: 530 g.
- Wire: 3 m.
- Noise levels: 100 - 110 dB.
- Temperature: 75 - 120 °C.
- AC motor.
- Cool air speed: 38 m/s.
- 220 - 240 V. 50/60 Hz.
- 2 speeds, 4 temperatures.
- Cool air button.
- Air filter with removable grille.
- Include: 2 nozzles of 6 y 8 cm. Nozzle for application of treatments. 3 bottles to include the treatment of 5 ml.

# UV Dryer

SECADOR PROFESIONAL · PROFESSIONAL HAIR DRYER

UV DRYER VIOLET · **PBSEC43423**

P.V.P. ► **56,90€**

UNIT	BOX
1	12

UV DRYER GREEN · **PBSEC43424** // UV DRYER ORANGE · **PBSEC43426** // UV DRYER BLUE · **PBSEC43425**

P.V.P. ► **39,90€**



**INCLUYE LUZ UV PARA ELIMINAR LAS BACTERIAS**

IT INCLUDES ULTRAVIOLET LIGHT TO ELIMINATE BACTERIA



**SECADOR · HAIR DRYER**  
**21 X 23 CM** HEIGHT · WIDTH

Con motor AC de alto rendimiento, potencia y larga durabilidad. Ligero, cómodo y silencioso. Incluye luz ultravioleta para eliminar las bacterias que puedan aparecer en el cabello. Control preciso de temperatura y potencia. Carcasa tacto soft touch, cómodo al tacto y con un agradable perfume.

- Potencia: 2.200 W.
- Peso: 630 g.
- Cable de 3 m con giro 360°.
- Ruido: 94 - 111 dB.
- Temperatura: 60 - 155 °C.
- Motor AC.
- Velocidad de aire frío: 40 m/s.
- 220 - 240 V. 50/60 Hz.
- Luz UV azul: función bactericida.
- Acabado tacto soft touch y perfumado.
- Control de velocidad y temperatura.
- Interruptor rápido On/Off.

Dryer with AC motor of high performance, power and long durability. Light, comfortable and silent. It includes ultraviolet light to eliminate the bacteria that could appear in the hair. Precise control of temperature and power. Soft touch body, very comfortable to the tact and with a sweet fragrance.

- Power: 2.200 W.
- Weight: 630 g.
- 360° rotating 3 m wire.
- Noise levels: 94 - 111 dB.
- Temperature: 60 - 155 °C.
- AC motor.
- Cool air speed: 40 m/s.
- 220 - 240 V. 50/60 Hz.
- UV blue light: bactericide function.
- Soft touch body and sweet fragrance.
- Speed and temperature control.
- Quick switch On/Off button.

# Pop Dryer Advanced

SECADOR PROFESIONAL · PROFESSIONAL HAIR DRYER

P.V.P. ► **36,70€**

POP DRYER ADVANCED BLUE · **PBSEC44116** // POP DRYER ADVANCED CORAL · **PBSEC44117**  
 POP DRYER ADVANCED BLACK · **PBSEC44118**

UNIT	BOX
1	12



**MOTOR AC DE ALTA POTENCIA, RENDIMIENTO Y DURABILIDAD**  
 HIGH POWER, PERFORMANCE AND DURABILITY AC MOTOR



2000 W	520 G	2,7 M	100-115 dB	60-105 °C	MOTOR AC	34 m/seg	220-240 V	<b>SECADOR · HAIR DRYER</b> 21 X 22 CM HEIGHT · WIDTH
--------	-------	-------	------------	-----------	----------	----------	-----------	--

Motor AC de corriente alterna de altas prestaciones que consigue la máxima potencia, rendimiento y durabilidad. Carcasa capaz de soportar altas temperaturas sin sufrir deformaciones ni sobre-calentamientos. Su control de temperatura y velocidad variables, permiten adaptarse a todo tipo de cabellos.

- Potencia: 2.000 W.
- Peso: 520 g.
- Cable 2,7 m.
- Ruido: 100 - 115 dB.
- Temperatura: 60 - 105 °C.
- Motor profesional AC larga duración.
- Velocidad de aire frío: 34 m/s.
- 220 - 240 V. 50/60 Hz.
- 2 Velocidades, 4 temperaturas.
- Pulsador de aire frío.
- Filtro con rejilla metálica extraíble.

AC Motor with high features that achieves the maximum power, performance and durability. Its body with high temperatures without deforming or over-heating. Its temperature control and variable speed, useful for every hair type.

- Power: 2.000 W.
- Weight: 520 g.
- 2,7 m wire.
- Noise levels: 100 - 115 dB.
- Temperature: 60 - 105 °C.
- AC Motor, long duration.
- Cool air speed: 34 m/s.
- 220 - 240 V. 50/60 Hz.
- 2 speeds, 4 temperatures.
- Cool air button.
- Removable metal grille filter.



# Air Drive

SECADOR PROFESIONAL · PROFESSIONAL HAIR DRYER

P.V.P. ► **35,20€**

AIR DRIVE RED · **PBSEC42024** // AIR DRIVE BLACK · **PBSEC42023**







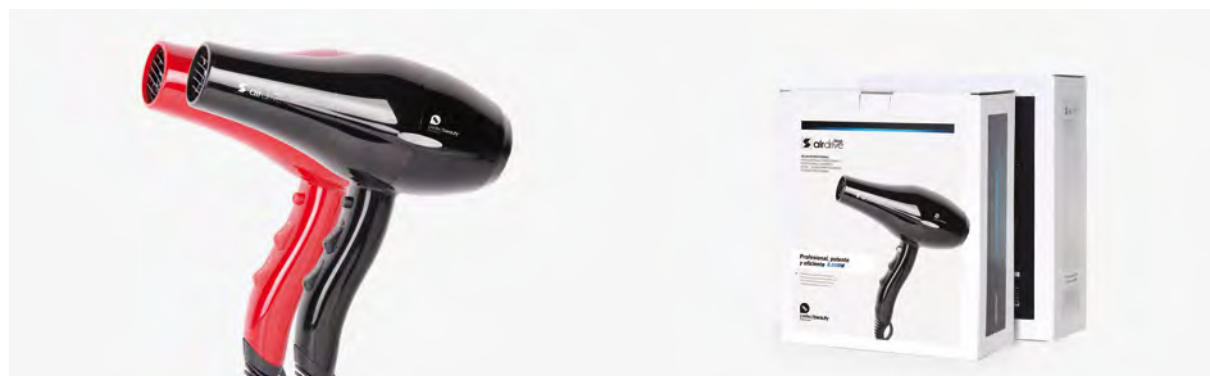

UNIT	BOX
1	12



**PROFESIONAL, POTENTE Y EFICIENTE**

PROFESSIONAL, POWERFUL AND EFFICIENT

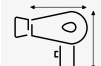

 2000 W	 550 G	 3 M	 100-112 dB	 80-140 °C	 MOTOR AC	 37 m/seg	 220-240 V	 <b>SECADOR · HAIR DRYER</b> <b>22 X 21 CM</b> HEIGHT · WIDTH
---	--	--	---	--	---	---	--	---

Gracias a su motor AC de larga duración y resistencia consigue la máxima potencia. La altísima presión y flujo de aire, la temperatura y velocidad regulables, además de su boquilla incluida, lo hacen indispensable para conseguir un look inmejorable.

- Potencia: 2.000 W.
- Peso: 550 g.
- Cable de 3 m.
- Ruido: 100 - 112 dB.
- Temperatura: 80 - 140 °C.
- Motor AC.
- Velocidad de aire frío: 37 m/s.
- 220 - 240 V. 50/60 Hz.
- 2 velocidades, 4 temperaturas.
- Pulsador de aire frío.

Thanks to its long-lasting and resistant AC motor obtains the maximum power. The high pressure and airflow temperature and its adjustable speed plus the included nozzle make it indispensable for a superb look.

- Power: 2.000 W.
- Weight: 550 g.
- Wire: 3 m.
- Noise levels: 100 - 112 dB.
- Temperature: 80 - 140 °C.
- AC Motor.
- Cool air speed: 37 m/s.
- 220 - 240 V. 50/60 Hz.
- 2 speeds, 4 temperatures.
- Cool air button.

# JetAir

SECADOR PROFESIONAL · PROFESSIONAL HAIR DRYER

P.V.P. ► **37,90€**

JET AIR PINK · **PBSEC41332** // JET AIR PURPLE · **PBSEC49863** // JET AIR BLACK · **PBSEC41331**

UNIT	BOX
1	24



**NUEVO MOTOR RENDIMIENTO Y DURABILIDAD**  
NEW ENGINE PERFORMANCE AND DURABILITY

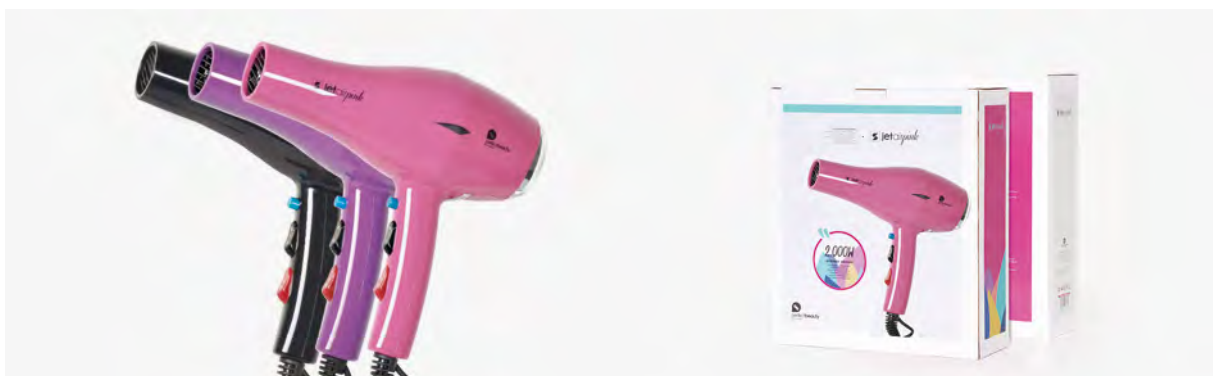

2000 W	520 G	2,8 M	100-113 dB	80-130 °C	MOTOR AC	35 m/seg	220-240 V	<b>SECADOR · HAIR DRYER</b> 22 X 21 CM HEIGHT · WIDTH
--------	-------	-------	------------	-----------	----------	----------	-----------	--

Secador compacto y ligero. Consigue la máxima potencia gracias a la tecnología de corriente alterna de su motor. Carcasa capaz de soportar elevadas temperaturas sin sufrir deformaciones, ni sobrecalentamiento. Cuenta con 4 temperaturas y 2 velocidades.

- Potencia: 2.000 W.
- Peso: 520 g.
- Cable: 2,8 m.
- Ruido: 100 - 113 dB.
- Temperatura: 80 - 130 °C.
- Motor AC.
- Velocidad de aire frío: 35 m/s.
- 220 - 240 V. 50/60 Hz.
- 2 velocidades, 4 temperaturas.
- Pulsador de aire frío.
- Filtro con rejilla metálica extraíble.

Compact and lightweight hairdryer. Gets maximum power, thanks to its AC motor. Its body can stand high temperatures without deforming nor overheating. It has 4 temperature and 2 speed settings.

- Power: 2.000 W.
- Weight: 520 g.
- Wire: 2.8 m.
- Noise levels: 100 - 113 dB.
- Temperature: 80 - 130 °C.
- AC Motor.
- Cool air speed: 35 m/s.
- 220 - 240 V. 50/60 Hz.
- 2 speeds, 4 temperature settings.
- Cool air button.
- Air filter with removable metallic grille.

# Spirit

SECADOR PROFESIONAL · PROFESSIONAL HAIR DRYER

P.V.P. ► **39,20€**

SPIRIT BLUE · **PBSEC49892** // SPIRIT PURPLE · **PBSEC49893** // SPIRIT BLACK · **PBSEC49886**

UNIT	BOX
1	24



**MOTOR POTENTE Y EFICIENTE**

MOTOR POWERFUL AND EFFICIENT

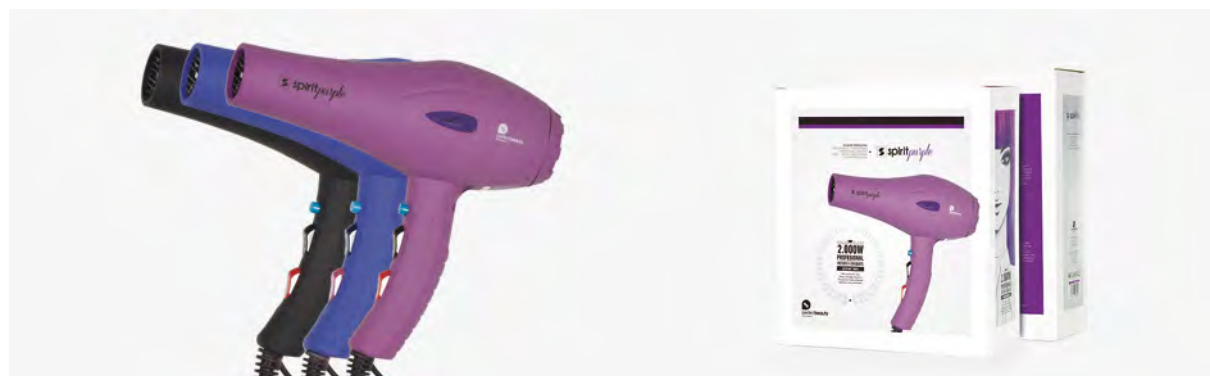

**SECADOR · HAIR DRYER**  
**24 X 22 CM** HEIGHT · WIDTH

Motor AC de corriente alterna de altas prestaciones que consigue la máxima potencia con un peso reducido. Carcasa fabricada en poliamida 66 con fibra, material especial capaz de soportar altas temperaturas sin sufrir deformaciones ni sobrecalentamientos.

- Potencia: 2.000 W.
- Peso: 520 g.
- Cable: 2,8 m.
- Ruido: 100 - 110 dB.
- Temperatura: 70 - 120 °C.
- Motor profesional AC larga duración.
- Velocidad de aire frío: 38 m/s.
- 220 - 240 V. 50/60 Hz.
- 2 Velocidades, 4 temperaturas.
- Pulsador de aire frío.
- Filtro con rejilla metálica extraíble.

AC Motor of high performance, it gets the maximum power with a lightweight. Polyamide 66 and fiber body which is a special material capable to stand high temperatures and not deforming nor overheating.

- Power: 2.000 W.
- Weight: 525 g.
- Wire: 2.8 m.
- Noise levels: 100 - 110 dB.
- Temperature: 70 - 120 °C.
- Professional long life AC Motor.
- Cool air speed: 38 m/s.
- 220 - 240 V. 50/60 Hz.
- 2 speeds, 4 heats.
- Cool shot button.
- Air filter with removable metallic grille.

PERFECT BEAUTY DISTRIBUTOR DE JRL · PERFECT BEAUTY IS THE DISTRIBUTOR OF JRL

JRL



**01** PERFECT BEAUTY · PELUQUERÍA · HAIRDRESSING  
ELECTRICOS PELUQUERÍA · ELECTRICAL DEVICES FOR HAIRDRESSING

**JRL**

**Secadores**  
Hair dryers



# Forte Pro Brushless

Manual de limpieza  
y mantenimiento  
User manual and  
self-cleaning



SECADOR IÓNICO PROFESIONAL · PROFESSIONAL HAIR DRYER

P.V.P. ▶ 215,00€

FORTE PRO BLACK · PBSEC36314

UNIT	BOX
1	12



ULTRALIGERO · POTENTE  
EFICIENTE Y RÁPIDO  
ULTRA-LIGHT · POWERFUL  
EFFICIENT AND FAST

JRL



SECADOR · HAIR DRYER  
19,6 X 17 CM HEIGHT · WIDTH

Secador iónico profesional con motor DC ultraligero, potente y eficiente. Con una vida útil desde las 1000 a las 1300 h. Función de limpieza automática. Filtro lavable para mejorar la protección del motor. El generador de iones avanzado integrado ayuda a reducir el tiempo de secado y el encrespamiento. Viene con 1 difusor y boquillas de 2 tamaños.

- Potencia: 1900 - 2150 W.
- Peso: 320 g.
- Cable: 3,5 m.
- Ruido: 78 dB.
- Temperatura: 70 - 90 - 125 °C.
- Motor DC 95.000 r.p.m.
- Velocidad de aire: 21,5 m/s - 26 m/s - 31,6 m/s.
- Voltaje: 220 - 240 V.
- Frecuencia: 50/60 Hz.
- 3 Velocidades, 3 temperaturas.
- Pulsador de aire frío.
- Función de limpieza automática y filtro lavable.
- Función de memoria.

Professional ionic hair dryer with ultralight, powerful and efficient DC motor. With a lifetime 1000 a to 1300 h. Automatic cleaning function. Washable filter for improved motor protection. Advanced ion generator helps reduce drying time and frizz. Comes with 1 diffuser and 2 sizes of nozzles.

- Power: 1900 - 2150 W.
- Weight: 320 g.
- Wire: 3,5 m.
- Noise levels: 78 dB.
- Temperature: 70 - 90 - 125 °C.
- DC motor 95.000 r.p.m.
- Air speed: 21,5 m/s - 26 m/s - 31,6 m/s.
- Voltage: 220 - 240 V.
- Frequency: 50/60 Hz.
- 3 speeds, 3 temperatures.
- Cold air button.
- Automatic cleaning function and washable filter.
- Memory function.

# FP 2020L

SECADOR PROFESIONAL · PROFESSIONAL HAIR DRYER

P.V.P. ► 139,80€

FP 2020L · PBSEC37168

UNIT	BOX
1	12

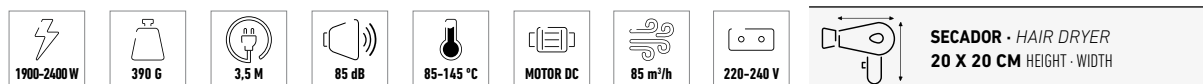
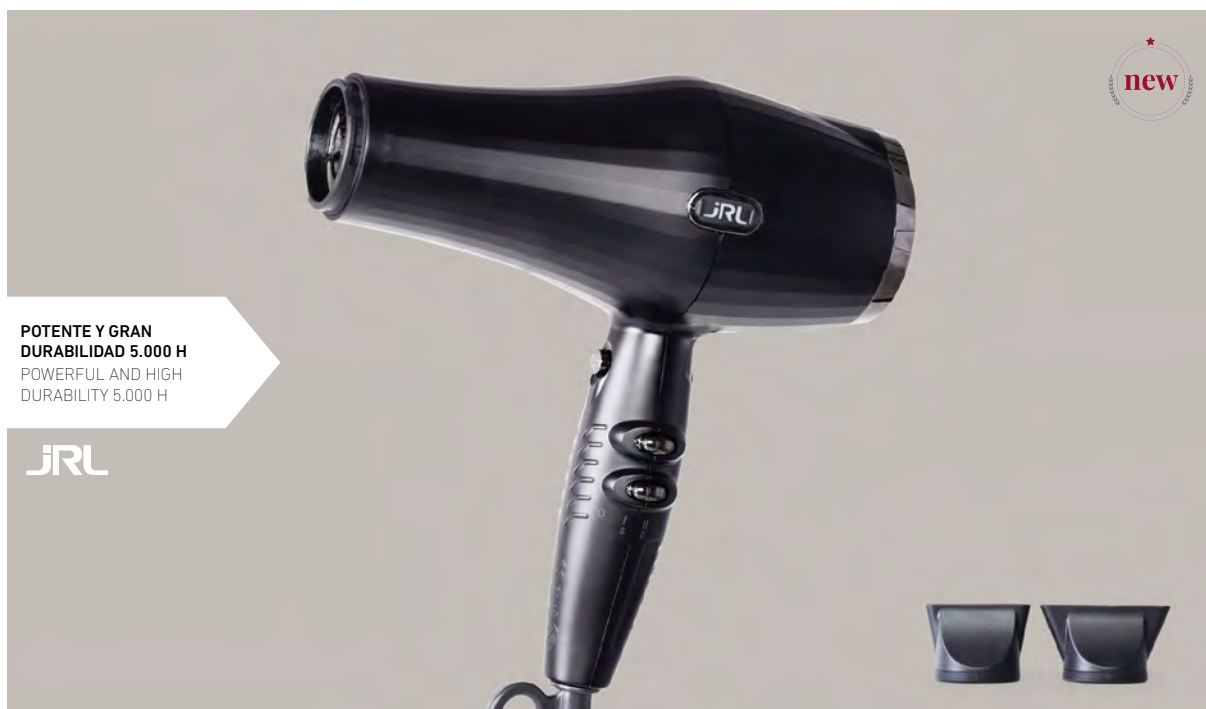

Secador profesional con motor brushless, potente y eficiente con gran durabilidad (hasta 5.000 h). Carcasa capaz de soportar elevadas temperaturas sin sufrir deformaciones. Su peso de tan solo 390 g lo hacen muy ligero y manejable, permitiéndole hacer movimientos rápidos y eficaces con facilidad.

- Potencia: 1.900 - 2.400 W.
- Peso: 390 g.
- Cable: 3,5 m.
- Ruido: 85 dB.
- Temperatura: 85 - 145 °C.
- Motor brushless: 20.500 r.p.m.
- Velocidad de aire frío: 85 m³/h.
- Voltaje: 220 - 240 V.
- Frecuencia: 50/60 Hz.
- Botón de aire frío y turbo.
- Vida útil: 5.000 h.
- 2 Velocidades, 2 temperaturas.
- Pulsador de aire templado.

Professional dryer with brushless motor, powerful and efficient with great durability (up to 5,000 h). Housing capable of withstanding high temperatures without deformation. Its weight of only 390 g makes it very light and handy, allowing you to make quick and efficient movements with ease.

- Power: 1.900 - 2.400 W.
- Weight: 390 g.
- Wire: 3.5 m.
- Noise levels: 85 dB.
- Temperature: 85 - 145 °C.
- Brushless motor: 20.500 r.p.m.
- Air flows: 85 m³/h.
- Voltage: 220 - 240 V.
- Frequency: 50/60 Hz.
- Cold air and turbo button.
- Lifetime: 5.000 h.
- 2 speeds, 2 temperatures.
- Tempered air button.

# Phantom 3.700

SECADOR IÓNICO PROFESIONAL · PROFESSIONAL HAIR DRYER

P.V.P. ► **88,00€**

PHANTOM 3.700 WHITE · **PBSEC36106** // PHANTOM 3.700 BLACK · **PBSEC36100**

UNIT	BOX
1	12



**POTENTE Y GRAN DURABILIDAD 1.500 H**  
POWERFUL AND HIGH DURABILITY 1.500 H

**JRL**



**SECADOR · HAIR DRYER**  
**21 X 21 CM** HEIGHT · WIDTH

Secador profesional con motor AC. Combina el flujo sólido del aire con un sonido reservado. Secador potente y con gran durabilidad (hasta 1.500 h). Carcasa capaz de soportar elevadas temperaturas sin sufrir deformaciones.

- Potencia: 1900 - 2.300 W.
- Peso: 500 g.
- Cable: 3,5 m.
- Ruido: 79 dB.
- Temperatura: 50 - 115 °C.
- Motor AC. / 14.200 r.p.m.
- Velocidad de aire frío: 85 m³/h.
- Voltaje: 220 - 240 V.
- Frecuencia: 50/60 Hz.
- 2 Velocidades, 3 temperaturas.
- Pulsador de aire templado.

Professional hairdryer with AC motor. It combines the solid airflow with a quiet sound. Powerful and high durability hairdryer (up to 1.500 h). Body able to support high temperatures without deformations.

- Power: 1900 - 2.300 W.
- Weight: 500 g.
- Wire: 3.5 m.
- Noise levels: 79 dB.
- Temperature: 50 - 115 °C.
- AC motor 14.200 r.p.m.
- Air flows: 85 m³/h.
- Voltage: 220 - 240 V.
- Frequency: 50/60 Hz.
- 2 speeds, 3 temperatures.
- Warm air button.

# Cyclone 3.800

SECADOR IÓNICO PROFESIONAL · PROFESSIONAL HAIR DRYER

P.V.P. ▶ **88,00€**

CYCLONE 3.800 WHITE · **PBSEC36115** // CYCLONE 3.800 BLACK · **PBSEC36109**

UNIT	BOX
1	12



**SILENCIOSO, LIGERO Y CÓMODO · 2.400 VATIOS**  
 QUIET, LIGHT AND COMFORTABLE · 2.400 WATTS

**JRL**

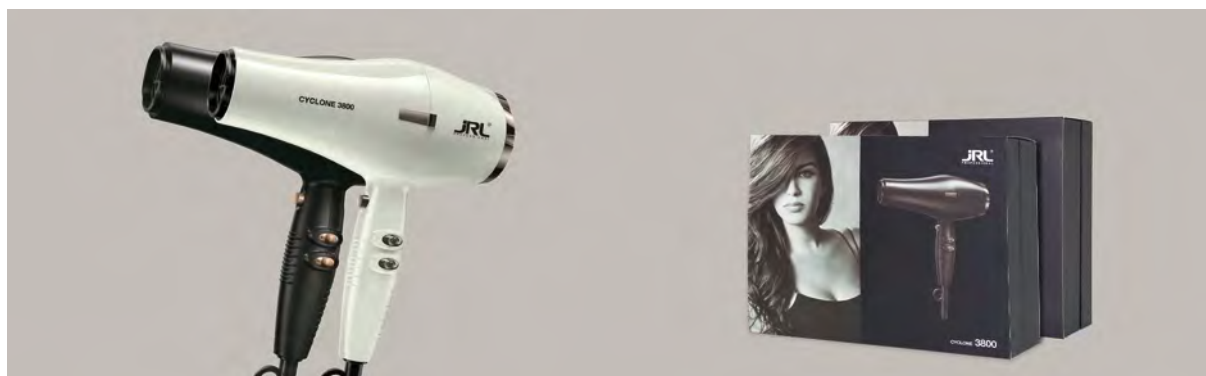

**SECADOR · HAIR DRYER**  
**21 X 21 CM** HEIGHT · WIDTH

Secador profesional de gran potencia, hasta los 2.400 vatios, muy eficiente y con una larga vida útil. Posee una salida de aire fuerte con campo electromagnético bajo, para darle forma a tu cabello de manera fácil, dejándolo suave y brillante. Muy silencioso, ligero y cómodo.

- Potencia: 2.000 - 2.400 W.
- Peso: 542 g.
- Cable: 3,5 m.
- Ruido: 84 dB.
- Temperatura: 60 - 100 °C.
- Motor AC. / 15.500 r.p.m.
- Velocidad de aire frío: 105 m³/h.
- Voltaje: 220 - 240 V.
- Frecuencia: 50/60 Hz.
- 2 velocidades, 4 temperaturas.
- Pulsador de aire templado.

Powerful professional hair dryer, up to 2,400 watts, very efficient and longlasting. It has a strong output with a low electromagnetic field, to shape your hair easily, leaving it smooth and shiny. Very quiet, light and comfortable.

- Power: 2.000 - 2.400 W.
- Weight: 542 g.
- Wire: 3.5 m.
- Noise levels: 84 dB.
- Temperature: 60 - 100 °C.
- AC motor. / 15.500 r.p.m.
- Air flows: 105 m³/h.
- Voltage: 220 - 240 V.
- Frequency: 50/60 Hz.
- 2 speeds, 4 temperatures.
- Warm air button.



# Feather 3.600

SECADOR IÓNICO PROFESIONAL · PROFESSIONAL HAIR DRYER

P.V.P. ► **67,50€**

FEATHER 3.600 WHITE · **PBSEC36097**









UNIT	BOX
1	12



**ERGONÓMICO,  
COMPACTO Y LIGERO**  
ERGONOMIC, COMPACT  
AND LIGHTWEIGHT

**JRL**

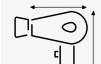

 1650-1950 W	 390 G	 3.5 M	 77 dB	 50-115 °C	 MOTOR DC	 65 m³/h	 220-240 V	 <b>SECADOR · HAIR DRYER</b> <b>21 X 21 CM</b> HEIGHT · WIDTH
--	--	--	--	--	---	--	--	---

Ergonómico, compacto y ligero. Su motor silencioso (77 decibelios) y su peso de tan solo 390 g lo hacen muy cómodo al uso. Es muy ligero y manejable, permitiéndole hacer movimientos rápidos y eficaces con facilidad.

- Potencia: 1.650 - 1.950 W.
- Peso: 390 g. (Muy ligero).
- Cable: 3,5 m.
- Ruido: 77 dB.
- Temperatura: 50 - 115 °C.
- Motor DC. / 15.100 r.p.m.
- Velocidad de aire frío: 65m³/h.
- Voltaje: 220 - 240 V.
- Frecuencia: 50/60 Hz.
- 2 Velocidades, 3 temperaturas.
- Pulsador de aire templado.

Ergonomic, compact and lightweight hairdryer. Its silent motor (77 decibel) and its light weight of only 390 g make it very comfortable to use. It is very light and easy to handle, allowing you to make fast and effective movements easily.

- Power: 1.650 - 1.950 W.
- Weight: 390 g. (Super light).
- Wire: 3.5 m.
- Noise levels: 77 dB.
- Temperature: 50 - 115 °C.
- DC motor. / 15.100 r.p.m.
- Air flows: 65 m³/h.
- Voltage: 220 - 240 V.
- Frequency: 50/60 Hz.
- 2 speeds, 3 temperatures.
- Warm air button.

# Feather 3.660

SECADOR IÓNICO PROFESIONAL · PROFESSIONAL HAIR DRYER

P.V.P. ► **67,50€**

FEATHER 3.660 WHITE · **PBSEC36194** // FEATHER 3.660 BLACK · **PBSEC36198**



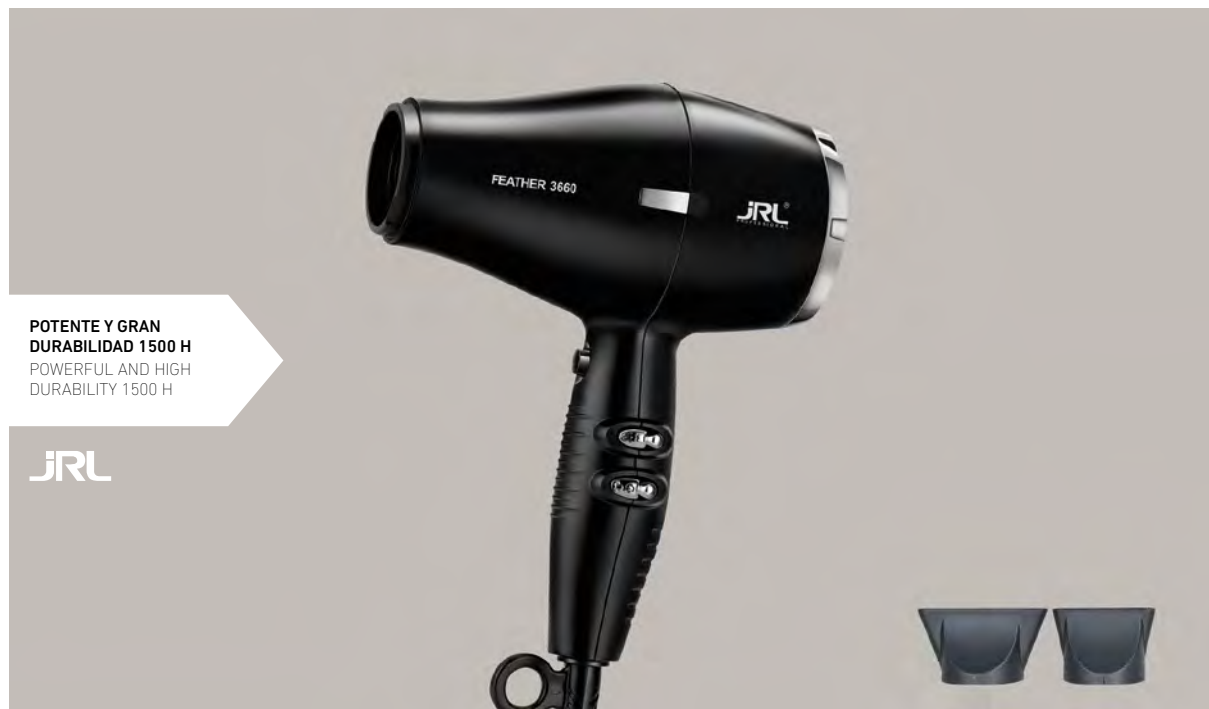





UNIT	BOX
1	12



**POTENTE Y GRAN DURABILIDAD 1500 H**  
POWERFUL AND HIGH DURABILITY 1500 H

**JRL**



 1600-1850 W	 320 G	 3.5 M	 77 dB	 50-95 °C	 MOTOR AC	 65 m³/h	 220-240 V	 <b>SECADOR · HAIR DRYER</b> 15,5 X 19 CM HEIGHT · WIDTH
--	--	--	--	---	---	--	--	--

Secador compacto y muy ligero. Consigue la máxima potencia gracias a la tecnología de corriente alterna de su motor. Carcasa capaz de soportar elevadas temperaturas sin sufrir deformaciones.

- Potencia: 1600 - 1850 W.
- Peso: 320 g. Muy ligero.
- Cable: 3,5 m.
- Ruido: 77 dB.
- Temperatura: 50 - 95 °C.
- Motor AC. / 15.100 r.p.m.
- Velocidad de aire frío: 65 m³/h.
- Voltaje: 220 - 240 V.
- Frecuencia: 50/60 Hz.
- 2 Velocidades, 3 temperaturas.
- Pulsador de aire templado.

Compact and lightweight hairdryer. Maximum power, thanks to its AC motor. The body can stand high temperatures without deforming nor overheating.

- Power: 1600 - 1850 W.
- Wireless weight: 320 g. Very light.
- Wire: 3,5 m.
- Noise levels: 77 dB.
- Temperature: 50 - 95 °C.
- AC motor 15.100 r.p.m.
- Air flows: 65 m³/h.
- Voltage: 220 - 240 V.
- Frequency: 50/60 Hz.
- 2 speeds, 3 temperatures.
- Warm air button.



Pocket  
Line

**Secadores  
línea Pocket**

Pocket line Hair dryers

**01** PERFECT BEAUTY · PELUQUERÍA · HAIRDRESSING  
ELÉCTRICOS PELUQUERÍA · ELECTRICAL DEVICES FOR HAIRDRESSING

# Blow Air Pocket

MINI SECADOR PROFESIONAL · MINI PROFESSIONAL HAIR DRYER

P.V.P. ► **14,90€**

BLOW AIR PINK · **PBSEC43351** // BLOW AIR BLUE · **PBSEC43352**

UNIT	BOX
1	50



 **SECADOR · HAIR DRYER**  
15 X 16,5 CM HEIGHT · WIDTH

- Ruido: 93 - 103 dB.
- Temperatura: 85 - 130 °C.
- 2 temperaturas y 2 velocidades.
- 220 - 240 V. 50/60 Hz.
- Carcasa soft touch.
- Mango plegable.
- Velocidad de aire: 22 m/s.
- Noise levels: 93 - 103 dB.
- Temperature: 85 - 130 °C.
- 2 temperature and 2 speed settings.
- 220 - 240 V. 50/60 Hz.
- Soft touch body.
- Fold-up handle.
- Air flow: 22 m/s.

Motor DC de larga duración y gran potencia, dotado de una poderosa corriente de aire para un secado rápido y estilizado. Muy manejable y útil para viajes, gracias a su reducido peso y proporciones. Además, su diseño ergonómico está pensado para ser plegado y ocupar el mínimo espacio.

Powerful and long-lasting DC motor, for quick and stylized dry. Very easy to handle and useful for trips, thanks to its limited weight and proportions. In addition, its ergonomic design is thought to be folded and stored easily.



## Accesorios secadores *Hairdryer accessories*

Gran variedad de herramientas para incluir a tu secador, personalizándolo o haciéndolo más versátil.

Great variety of tools for your hairdryer, to customize it or make it more adaptable.



## Compatibilidad de los difusores · Diffuser compatibility

	<span style="color: green;">●</span> COMPATIBLES · COMPATIBLE <span style="color: grey;">●</span> NO COMPATIBLES · NOT COMPATIBLE									
DIFUSORES DIFFUSERS →	TORNADO CURLER	NOZZLE THERAPY	NOZZLE PLATE	FOLD DIFFUSER	CHIC	CONIC	WIND GAUZY	WIND BIG	WIND BRUSH	LYRIS
SECADORES DRYERS ↓										
SPIRIT	●	●	●	●	●	●	●	●	●	●
JET AIR	●	●	●	●	●	●	●	●	●	●
AIR DRIVE	●	●	●	●	●	●	●	●	●	●
COMPACT DRY	●	●	●	●	●	●	●	●	●	●
POP DRYER ADVANCED	●	●	●	●	●	●	●	●	●	●
UV DRYER	●	●	●	●	●	●	●	●	●	●
DRYER THERAPY	●	●	●	●	●	●	●	●	●	●
IONIC R3900	●	●	●	●	●	●	●	●	●	●
PLUMA COMPACT	●	●	●	●	●	●	●	●	●	●
PLUMA/PLUMA PRO	●	●	●	●	●	●	●	●	●	●
DRYER R4000	●	●	●	●	●	●	●	●	●	●
ION FLEX R5000	●	●	●	●	●	●	●	●	●	●
SHULLEY COLORS	●	●	●	●	●	●	●	●	●	●

### Wind gauzy

DIFUSOR UNIVERSAL  
UNIVERSAL AIR DIFFUSER P.V.P. ► 9,90€

BFUTI41312

UNIT 1 BOX 40



MEDIDAS · MEASURES  
15 X 14 CM HEIGHT · WIDTH

### Wind big

DIFUSOR UNIVERSAL GRANDE.  
BIG UNIVERSAL AIR DIFFUSER P.V.P. ► 5,20€

BFUTI42771

UNIT 1 BOX 24



MEDIDAS · MEASURES  
14 X 15 CM HEIGHT · WIDTH

### Wind brush

CEPILLO DIFUSOR  
COMB DIFFUSER P.V.P. ► 11,60€

BFUTI40779

UNIT 1 BOX 60



MEDIDAS · MEASURES  
19,5 X 5,5 CM HEIGHT · WIDTH



### Lyris

DIFUSOR UNIVERSAL · UNIVERSAL AIR DIFFUSER P.V.P. ► 10,90€

BFUTI37046

UNIT 1 BOX 18



MEDIDAS · MEASURES  
Ø5 X 20 X Ø15,5 CM  
NOZZLE DIAMETER · WIDTH · DIAMETER

Este difusor profesional utiliza una dirección diferente, de modo ascendente lo que aporta cuerpo al cabello. De peso ligero y fácil de manejar. Se adapta a la mayoría de secadores.

*This professional air diffuser works upwards, which provides volume to the hair. Light and easy to handle. It fits in the most of hair dryers.*

# Tornado Curler

DIFUSOR RIZADOR ROJO · RED AIR DIFFUSER AND CURLER

P.V.P. ► 9,90€

TORNADO CURLER · BFUT142262

UNIT	BOX
1	20



MEDIDAS · MEASURES

21 X 23,5 X Ø8 CM HEIGHT · WIDTH · DIAMETER

Herramienta perfecta para crear rizos naturales. Úsalo con secador de pelo y consigue un cabello rizado y sin daños. Su diseño permite cambiar la dirección del viento y hacer que el cabello gire en diferentes direcciones, cambiando la posición de la válvula. Ajuste para todos los secadores de pelo.

*Perfect tool to create natural curls. Use it with a hair dryer and get curly hair without any damage. Its design allows to change the wind direction and cause hair rotate in different directions, changing the position of the valve. Fit for all hair dryers.*

# Nozzle Therapy

BOQUILLA PARA TRATAMIENTOS · NOZZLE FOR TREATMENTS

P.V.P. ► 10,90€

NOZZLE THERAPY · BFUT143621

UNIT	BOX
1	20



Incluye: boquilla, tapón aplicador, bote tratamiento y bote dosificador.  
It includes: nozzle, applicator cap, treatment pot and dispensing bottle.



MEDIDAS · MEASURES

9 X 12 CM HEIGHT · WIDTH

Puede adaptarse a cualquier secador con diámetro de 40 a 50 mm. El aire pasa a través de la boquilla distribuyendo calor y producto en la cantidad perfecta. Rellena los botes con el tratamiento más apropiado para ti.

*It can be adapted to any hair dryer with from 40 to 50 mm diameter. The air enters through the nozzle distributing the heat and product in the perfect amount. Fill in the pots with the most appropriate treatment for you.*

# Nozzle Plate

ACCESORIO CERÁMICO CON BOQUILLA EFECTO ALISADO · CERAMIC ACCESSORY WITH STRAIGHTENING EFFECT NOZZLE

NOZZLE PLATE · BFUT142648

P.V.P. ► 2,90€

UNIT	BOX
1	600



No incluye la boquilla.  
It does not include the nozzle.

*Efecto plancha · Straightening effect*



MEDIDAS · MEASURES

1,5 X 6 CM HEIGHT · WIDTH

Convierte tu secador en una poderosa herramienta con el accesorio de cerámica efecto planchado Nozzle Plate. Seca tu cabello de forma habitual suavemente hacia abajo. El aire del secador calienta las placas de cerámica actuando como una plancha, dejando tu pelo con un look suave y brillante.

*Turn your hair dryer into a powerful tool with the straightening-effect ceramic accessory with straightening effect. Dry your hair regularly gently downwards. The air will heat the ceramic plates acting as an iron, providing your hair with a soft and shiny look.*

# Folddiffuser

DIFUSORES UNIVERSALES PLEGABLES · FOLDING UNIVERSAL AIR DIFFUSER



**01** · BFUTI42297  
Turquesa · Turquoise



**02** · BFUTI40295  
Negro · Black



**03** · BFUTI40294  
Lila · Purple



**04** · BFUTI42296  
Rojo · Red



**05** · BFUTI40293  
Rosa · Pink



**06** · BFUTI43278  
Verde · Green



**07** · BFUTI43276  
Azul marino · Blue



**08** · BFUTI43277  
Naranja · Orange

P.V.P. ▶ **9,50€**

UNIT	BOX
1	12



**MEDIDAS · MEASURES**  
Ø5 X 11,5 X Ø13,5 CM  
NOZZLE DIAMETER · WIDTH · DIAMETER



Está fabricado con una estructura de goma flexible que se compacta fácilmente siendo ideal para su transporte y guardado en la peluquería. Con púas difusoras para la perfecta distribución del aire. Es universal, válido para cualquier modelo de secador.

*It is made with a structure of flexible rubber that it is easily folded. It is ideal for transport and storage in the salon. Spiked for perfect air distribution. It is universal, works in every model.*



**EXPOSITOR FOLDDIFFUSER · DISPLAY CASE FOR AIR FOLDDIFFUSERS // BFUTI20125**

**POR LA COMPRA DE 12 DIFUSORES FOLDDIFFUSER LLÉVATE DE REGALO EL EXPOSITOR.**  
FOR THE PURCHASE OF 12 FOLDDIFFUSER GET THE DISPLAY FOR FREE.

# Chic

DIFUSORES PLANOS · FLAT AIR DIFFUSERS



01 · BFUT130050  
Rosa · Pink



02 · BFUT136534  
Negro · Black

P.V.P. ▶ **6,50€**

UNIT	BOX
1	48



MEDIDAS · MEASURES  
Ø5 X 11 X Ø15 CM  
NOZZLE DIAMETER · WIDTH · DIAMETER



# Conic

DIFUSORES CÓNIC PÚAS · CONICAL SPIKY AIR DIFFUSERS



01 · BFUT130048  
Blanco · White



02 · BFUT130049  
Negro · Black

P.V.P. ▶ **11,95€**

UNIT	BOX
1	48



MEDIDAS · MEASURES  
Ø5 X 14,5 X Ø15 CM  
NOZZLE DIAMETER · WIDTH · DIAMETER







## Secadores de casco y lámparas para tratamientos

### *Air hood dryers and lamps for treatments*

Extraordinarios secadores de casco y lámparas de cuarzo móviles o aéreas. Para secado y aplicaciones técnicas sobre el cabello: permanentes, coloraciones, decoloraciones, tratamientos...

Extraordinary helmet hairdryers and mobile aerial quartz lamps. For drying and technical applications on the hair: perms, colorings, discolorations, treatments...

# 3V Ionic white & Air 3V Ionic white

SECADORES DE CASCO · MÓVIL Y AÉREO  
AIR HOOD DRYERS · MOBILE AND AERIAL

Móvil · Mobile

3V IONIC. **PBSEC44735**

P.V.P. ▶ **245,50€**

UNIT	BOX
1	1

Aéreo · Air

3V IONIC. **PBSEC44736**

P.V.P. ▶ **327,90€**

UNIT	BOX
1	1

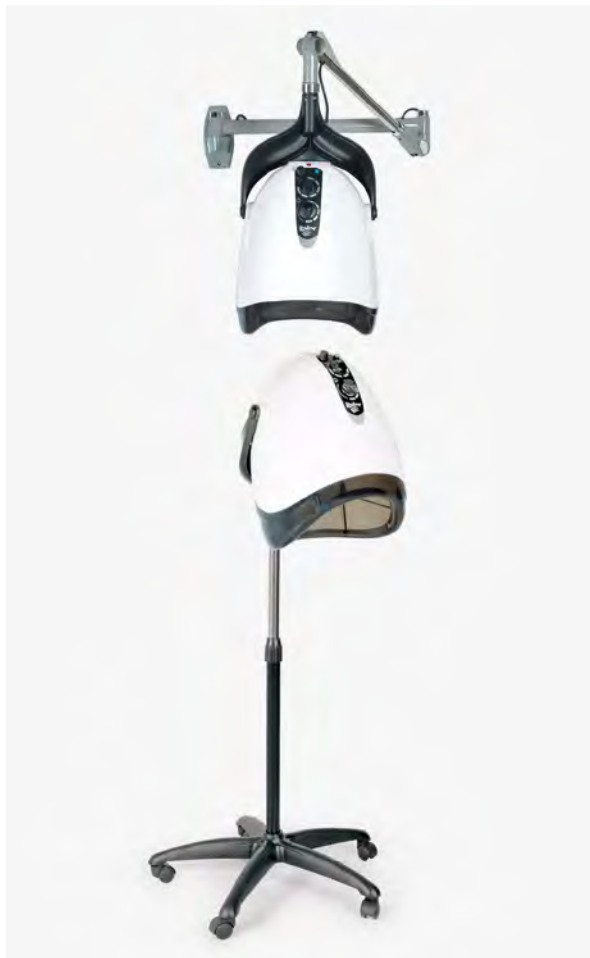

MEDIDAS · MEASURES

125 - 155 X 72 X 72 CM HEIGHT · WIDTH · DEPTH

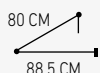

Secadores de casco 3 velocidades con función iónica, a pie o aéreo, reparten iones negativos que golpean las moléculas de agua fraccionando y reduciendo el tiempo de secado hasta en un 20%, atrapando dentro la humedad y eliminando efectos de electricidad estática.

- Voltaje: 220 - 240 V.
- Potencia: 1.000 W.
- Frecuencia: 50/60 Hz.
- Regulador de temperatura.
- Función iónica.
- Temporizador.

*3-speed helmet dryers with ionic function, on foot or air, distribute negative ions that hit the water molecules, fractionating and reducing the drying time by up to 20%, trapping the humidity inside and eliminating static electricity effects.*

- Voltage: 220 - 240 V.
- Power: 1.000 W.
- Frequency: 50/60 Hz.
- Temperature control.
- Ionic function.
- Timer.

# 3V Ionic blue & Air 3V Ionic blue

SECADORES DE CASCO · MÓVIL Y AÉREO  
AIR HOOD DRYERS · MOBILE AND AERIAL

Móvil · Mobile

3V IONIC. **PBSEC44729**

P.V.P. ▶ **245,50€**

UNIT	BOX
1	1

Aéreo · Air

3V IONIC. **PBSEC44730**

P.V.P. ▶ **327,90€**

UNIT	BOX
1	1



MEDIDAS · MEASURES

125 - 155 X 72 X 72 CM HEIGHT · WIDTH · DEPTH

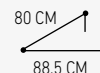

Secadores de casco 3 velocidades con función iónica, a pie o aéreo, reparten iones negativos que golpean las moléculas de agua fraccionando y reduciendo el tiempo de secado hasta en un 20%, atrapando dentro la humedad y eliminando efectos de electricidad estática.

- Voltaje: 220 - 240 V.
- Potencia: 1.000 W.
- Frecuencia: 50/60 Hz.
- Regulador de temperatura.
- Función iónica.
- Temporizador.

*3-speed helmet dryers with ionic function, on foot or air, distribute negative ions that hit the water molecules, fractionating and reducing the drying time by up to 20%, trapping the humidity inside and eliminating static electricity effects.*

- Voltage: 220 - 240 V.
- Power: 1.000 W.
- Frequency: 50/60 Hz.
- Temperature control.
- Ionic function.
- Timer.

# 3V Ionic red & Air 3V Ionic red

**SECADORES DE CASCO · MÓVIL Y AÉREO**  
AIR HOOD DRYERS · MOBILE AND AERIAL

Móvil · Mobile

3V IONIC. **PBSEC44733**

P.V.P. ▶ **245,50€**

UNIT	BOX
1	1

Aéreo · Air

3V IONIC. **PBSEC44734**

P.V.P. ▶ **327,90**

UNIT	BOX
1	1



**MEDIDAS · MEASURES**

**125 - 155 X 72 X 72 CM** HEIGHT · WIDTH · DEPTH



Secadores de casco 3 velocidades con función iónica, a pie o aéreo, reparten iones negativos que golpean las moléculas de agua fraccionando y reduciendo el tiempo de secado hasta en un 20%, atrapando dentro la humedad y eliminando efectos de electricidad estática.

- Voltaje: 220 - 240 V.
- Potencia: 1.000 W.
- Frecuencia: 50/60 Hz.
- Regulador de temperatura.
- Función iónica.
- Temporizador.

*3-speed helmet dryers with ionic function, on foot or air, distribute negative ions that hit the water molecules, fractioning and reducing the drying time by up to 20%, trapping the humidity inside and eliminating static electricity effects.*

- Voltage: 220 - 240 V.
- Power: 1.000 W.
- Frequency: 50/60 Hz.
- Temperature control.
- Ionic function.
- Timer.

# 3V Ionic black & Air 3V Ionic black

**SECADORES DE CASCO · MÓVIL Y AÉREO**  
AIR HOOD DRYERS · MOBILE AND AERIAL

Móvil · Mobile

3V IONIC. **PBSEC44731**

P.V.P. ▶ **245,50€**

UNIT	BOX
1	1

Aéreo · Air

3V IONIC. **PBSEC44732**

P.V.P. ▶ **327,90€**

UNIT	BOX
1	1

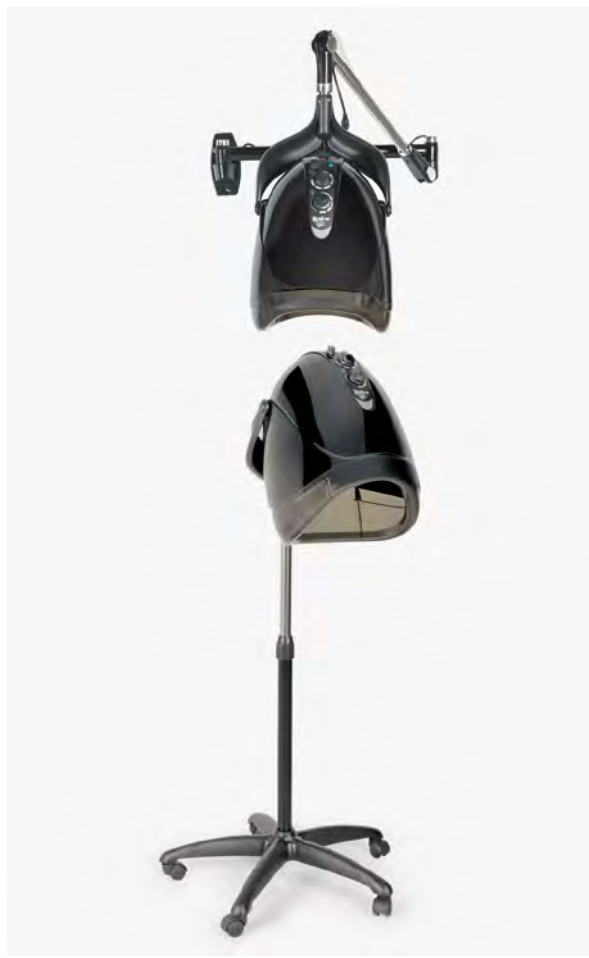

**MEDIDAS · MEASURES**

**125 - 155 X 72 X 72 CM** HEIGHT · WIDTH · DEPTH



Secadores de casco 3 velocidades con función iónica, a pie o aéreo, reparten iones negativos que golpean las moléculas de agua fraccionando y reduciendo el tiempo de secado hasta en un 20%, atrapando dentro la humedad y eliminando efectos de electricidad estática.

- Voltaje: 220 - 240 V.
- Potencia: 1.000 W.
- Frecuencia: 50/60 Hz.
- Regulador de temperatura.
- Función iónica.
- Temporizador.

*3-speed helmet dryers with ionic function, on foot or air, distribute negative ions that hit the water molecules, fractioning and reducing the drying time by up to 20%, trapping the humidity inside and eliminating static electricity effects.*

- Voltage: 220 - 240 V.
- Power: 1.000 W.
- Frequency: 50/60 Hz.
- Temperature control.
- Ionic function.
- Timer.

# Aure & Air Aure

**SECADORES DE CASCO · MÓVIL Y AÉREO**  
AIR HOOD DRYERS · MOBILE AND AIR

Móvil · Mobile / Gris · grey.  
AURE. **BFMOB40454**

P.V.P. ▶ **273,20€**

UNIT	BOX
1	1

Aéreo · Air / Gris · grey.  
AIR AURE. **BFMOB42185**

P.V.P. ▶ **323,75€**

UNIT	BOX
1	1



**MEDIDAS · MEASURES**  
124 - 146 X 64 X 64 CM HEIGHT · WIDTH · DEPTH

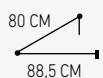

Secadores de casco 3 velocidades. Con función de temperatura variable, seguro y resistente. Está equipado con un calefactor de acero inoxidable. El flujo del aire circula y suministra calor para secar el cabello rápidamente, sin deshidratarlo ni secarlo en exceso, ayudándolo a mantener su brillo y suavidad.

- Voltaje: 220 - 240 V.
- Potencia: 1.000 W.
- Frecuencia: 50/60 Hz.
- Temperatura: 75 °C.
- Tubo de calefacción acero inoxidable.

3 speeds, mobile or wall fitting hood dryers. This dryer has variable temperature function, safe and resistant, it is equipped with a stainless steel heater. Airflow circulates and delivers heat to dry hair faster, without dehydrating nor over-drying the hair, helping hair to maintain its shine and softness.

- Voltage: 220 - 240 V.
- Power: 1.000 W.
- Frequency: 50 /60 Hz.
- Temperature: 75 °C.
- Stainless steel heating pipe.

# 3V Ionic & Air 3V Ionic

**SECADORES DE CASCO · MÓVIL Y AÉREO**  
AIR HOOD DRYERS · MOBILE AND AIR

Móvil · Mobile  
3V IONIC. **PBSEC44023**

P.V.P. ▶ **258,20€**

UNIT	BOX
1	1

Aéreo · Air

AIR 3V IONIC. **PBSEC44024**

P.V.P. ▶ **359,30€**

UNIT	BOX
1	1



**MEDIDAS · MEASURES**  
132 - 172 X 64 X 64 CM HEIGHT · WIDTH · DEPTH

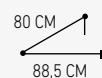

Secadores de casco 3 velocidades con función iónica, a pie o aéreo. Este secador tiene función de temperatura variable, seguro y resistente. El flujo del aire circula y suministra calor para secar el cabello rápidamente, sin deshidratarlo ni secarlo en exceso, ayudándolo a mantener su brillo y suavidad.

- Voltaje: 220 - 240 V.
- Potencia: 1.000 W.
- Frecuencia: 50/60 Hz.
- Regulador de temperatura.
- Tubo de calefacción acero inoxidable.

3 speeds with ionic function, mobile or wall fitting hood dryers. This dryer has variable temperature function, safe and resistant. Airflow circulates and delivers heat to dry hair faster, without dehydrating nor over-drying the hair, helping hair to maintain its shine and softness.

- Voltage: 220 - 240 V.
- Power: 1.000 W.
- Frequency: 50/60 Hz.
- Temperature control.
- Stainless steel heating pipe.



# Vapor & Air Vapor

## VAPOR CAPILAR · MÓVIL Y AÉREO

CAPILLARY STEAM HOODED · MOBILE AND AIR

Móvil · Mobile

VAPOR. **PBSEC44712**

P.V.P. ▶ **247,30€**

UNIT	BOX
1	1

Aéreo · Air

AIR VAPOR. **PBSEC44713**

P.V.P. ▶ **337,50€**

UNIT	BOX
1	1



### MEDIDAS · MEASURES

**96 - 124 X 64 X 64 CM** HEIGHT · WIDTH · DEPTH

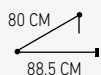

Para cualquier tratamiento. Su función principal es abrir las fibras capilares y promover la circulación de la sangre. El vapor ayuda a humidificar la piel, al mismo tiempo puede suavizar el cabello y restaurar su elasticidad. Se recomienda el uso de agua desmineralizada.

- Voltaje: 220 - 240 V.
- Potencia: 750 W.
- Frecuencia: 50 Hz.
- Sonda de seguridad.
- Regulador de condensación.
- Temporizador.

*For any treatment. Its main function is to open the capillary fibers and promote blood circulation. The steam helps to humidify the skin, at the same time it can soften the hair and restore its elasticity. The use of demineralized water is recommended.*

- Voltage: 220 - 240 V.
- Power: 750 W.
- Frequency: 50 Hz.
- Safety probe.
- Condensation regulator.
- Timer.

# Quartz & Air Quartz

## LÁMPARAS DE CUARZO · TRATAMIENTOS · MÓVIL Y AÉREO

QUARTZ LAMP FOR TREATMENTS · MOBILE AND AERIAL

Móvil · Mobile

QUARTZ. **BFMOB40635**

P.V.P. ▶ **620,70€**

UNIT	BOX
1	1

Aéreo · Air

AIR QUARTZ. **BFMOB40636**

P.V.P. ▶ **699,20€**

UNIT	BOX
1	1



### MEDIDAS · MEASURES

**150 - 170 X 60 X 60 CM** HEIGHT · WIDTH · DEPTH

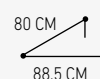

Lámparas de cuarzo móvil o aérea con calentador circular. Para aplicaciones técnicas sobre el cabello: permanentes, coloraciones, decoloraciones, tratamientos, secado. Aplica calor por infrarrojos de manera uniforme, facilitando una buena penetración en el cabello.

- Voltaje: 220 - 240 V.
- Potencia: 1.200 W.
- Frecuencia: 50/60 Hz.
- Tubo de calefacción acero inoxidable.

*Mobile or air quartz lamps with circular heater. For technical applications on the hair: permanents, colorings, discolorations, treatments, dryings. It applies infrared heat evenly, facilitating good introduction into the hair.*

- Voltage: 220 - 240 V.
- Power: 1.200 W.
- Frequency: 50/60 Hz.
- Stainless steel heating pipe.

# Dry Advanced & Air Dry Advanced

ESTIMULADORES TÉRMICOS · MÓVIL Y AÉREO  
THERMAL STIMULATORS · MOBILE AND AERIAL

Móvil · Mobile

DRY ADVANCED. **PBSEC43865** AIR DRY ADVANCED. **PBSEC43866**

P.V.P. ▶ **789,00€**

UNIT	BOX
1	1

Aéreo · Air

P.V.P. ▶ **829,00€**

UNIT	BOX
1	1

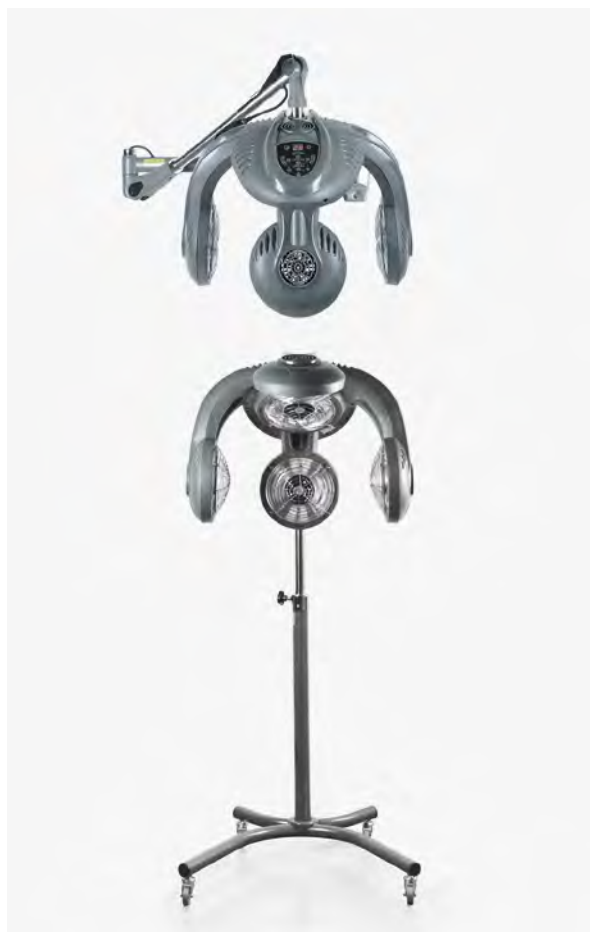

MEDIDAS · MEASURES

134-160 X 70 X 54 CM HEIGHT · WIDTH · DEPTH

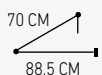

Estimulador térmico de pie para diferentes tratamientos capilares: permanentes, coloraciones, decoloraciones, tratamientos, secado. 5 zonas de calentamiento con regulación individual para cada una de ellas.

- Voltaje: 220 - 240 V.
- Potencia: 1.350 W.
- Frecuencia: 50/60 Hz.
- Calefactor de cuarzo.
- Temperatura regulable: 50 - 85 °C.

*Thermal stimulator with different hair treatments: permanents, colorings, discolorations, treatments, dryings. 5 heating zones with individual regulation for each of them.*

- Voltage: 220 - 240 V.
- Power: 1.350 W.
- Frequency: 50/60 Hz.
- Quartz heater.
- Temperature: 50 - 85 °C.

# Quartz Ipsum & Air Quartz ipsum

LÁMPARAS DE CUARZO · TRATAMIENTOS MÓVIL Y AÉREO  
QUARTZ LAMP FOR TREATMENTS · MOBILE AND AERIAL

Móvil · Mobile

QUARTZ IPSUM. **PBSEC43863**

P.V.P. ▶ **499,00€**

UNIT	BOX
1	1

Aéreo · Air

AIR QUARTZ IPSUM. **PBSEC43864**

P.V.P. ▶ **530,00€**

UNIT	BOX
1	1



MEDIDAS · MEASURES

157-174 X 72 X 52 CM HEIGHT · WIDTH · DEPTH

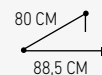

Lámparas de cuarzo móvil o aérea con calentador circular. Para aplicaciones técnicas sobre el cabello: permanentes, coloraciones, decoloraciones, tratamientos, secado. Aplica calor por infrarrojos de manera uniforme, facilitando una buena penetración en el cabello. Con 7 niveles de ajuste de temperatura.

- Voltaje: 220 - 240 V.
- Potencia: 1.300 W.
- Frecuencia: 50/60 Hz.
- Regulador de temperatura
- Tubo de calefacción acero inoxidable.

*Mobile or air quartz lamps with circular heater. For technical applications on the hair: permanents, colorings, discolorations, treatments, dryings. It applies infrared heat evenly, facilitating good introduction into the hair. With 7 levels of adjusted temperature.*

- Voltage: 220 - 240 V.
- Power: 1.300 W.
- Frequency: 50/60 Hz.
- Temperature control.
- Stainless steel heating pipe.

PERFECT BEAUTY ES DISTRIBUIDOR DE JRL · PERFECT BEAUTY IS THE DISTRIBUTOR OF JRL

JRL

**JRL**

**Secador de casco  
y lámpara para  
tratamientos**

Air hood dryer and  
lamp for treatments

**01** PERFECT BEAUTY · PELUQUERÍA · HAIRDRESSING  
ELECTRICOS PELUQUERÍA · ELECTRICAL DEVICES FOR HAIRDRESSING

# Dry Hood [ JRL ]

SECADOR DE CASCO  
AIR HOOD DRYER

P.V.P. ► 542,80€

DRY HOOD · **BFMOB36584**

UNIT	BOX
1	1



MEDIDAS · MEASURES  
150-173 X 63 X 57 CM HEIGHT · WIDTH · DEPTH

El flujo del aire circula y suministra calor para secar el cabello rápidamente, sin deshidratarlo ni secarlo en exceso, ayudándolo a mantener su brillo y suavidad. Ajustes analógicos para un control absoluto de todas las funciones. Base resistente y ruedas duraderas para una mayor estabilidad. Su tubo de calefacción infrarrojo ofrece un calor uniforme. De diseño abierto para mayor comodidad, fácil y seguro de utilizar.

- Voltaje: AC 220 - 240 V.
- Frecuencia: 50/60 Hz.
- Potencia: 1.200 W.
- Velocidad motor: 850/1.300 r.p.m.
- Tubo de cale, acero inoxidable.
- Temperatura: 20 - 70 °C.
- Ángulo y altura ajustables.
- Ajuste de aire frío.

*Airflow circulates and delivers heat to dry hair faster, without dehydrating nor overdrying the hair, helping hair to maintain its shine and softness. Analogue settings for a full and total control of all functions. Sturdy base and durable casters for extra stability and sustainability. Its infrared heating tube offers an evenly heated. Open-Design to be more comfortable, safe and easy to use.*

- Voltage: AC 220 - 240 V.
- Frequency: 50/60 Hz.
- Power: 1.200 W.
- Speed motor: 850/1.300 r.p.m.
- Stainless steel heating pipe.
- Temperature: 20 - 70 °C.
- Adjustable angle and height.
- With cool air setting.

# Halo Hair Dryer [ JRL ]

LÁMPARA PARA TRATAMIENTOS  
LAMP FOR TREATMENTS

P.V.P. ► 1159,50€

HALO HAIR DRYER · **BFMOB35826**

UNIT	BOX
1	1



MEDIDAS · MEASURES  
151-174 X 63 X 57 CM HEIGHT · WIDTH · DEPTH

Lámpara para el cabello de gran estabilidad, equipada con motor japonés, tiene la ventaja de ser silenciosa y de tener una vida muy larga. De diseño abierto, no da la sensación de opresión o agobio. Simple y con clara interfaz que facilita su utilización. Aplica calor por infrarrojos de manera uniforme, facilitando una buena penetración en el cabello. Mejora enormemente el efecto y la velocidad del tinte, la permanente y el cuidado del cabello.

- Voltaje: AC 220 - 240 V.
- Frecuencia: 50/60 Hz.
- Potencia: 700/830 W.
- Velocidad del motor: 250 r.p.m.
- Tubo de cale, acero inoxidable.
- Pantalla LCD.
- Temperatura: 40 - 70 °C.
- Ángulo y altura ajustables.

*Heater Machine with great stability, equipped with Japanese motor, it has the advantage of low noise and longlasting lifetime. With open design, it gives no feeling of oppression. Simple and clear interface, it is very easy to operate. Thanks to its infrared heating even distribution, the effect and speed of hair coloring, treatments and caring are improved.*

- Voltage: AC 220 - 240 V.
- Frequency: 50/60 Hz.
- Power: 700/830 W.
- Speed motor: 250 r.p.m.
- Stainless steel heating pipe.
- LCD display.
- Temperature: 40 - 70 °C.
- Adjustable angle and height.





## Planchas *Hair Straighteners*

Lucirás un cabello deslumbrante cada día con las planchas y el resto de opciones que te ofrece Perfect Beauty. Idóneas para todo tipo de cabellos y gran versatilidad de estilos.

Your hair will look dazzling every day with the hair straighteners and options Perfect Beauty offers you. Suitable for all hair types and large style versatility.

# Coolfan

PLANCHA PROFESIONAL · PROFESSIONAL HAIR STRAIGHTENER

COOLFAN · PBPLA44934



P.V.P. ► 56,00€

UNIT	BOX
1	25



**TECNOLOGÍA DE AIRE FRÍO QUE FIJA EL RIZO EN 2 SEGUNDOS**  
COLD AIR TECHNOLOGY THAT FIXES THE CURL IN 2 SECONDS

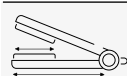

**PLANCHA · HAIR STRAIGHTENER 27,5 CM WIDTH**  
**PLACA · PLATE 2,5 X 9 CM HEIGHT · WIDTH**

La nueva plancha Cool Fan, se destaca por su novedosa tecnología de aire frío y su función dual para alisar y rizar el cabello. Al activar el botón FAN se libera aire frío que fija el rizo de forma más rápida y lo protege de la exposición al calor. Su forma cilíndrica y sus placas de cerámica ejercen presión y temperatura uniforme de forma constante en todo el cabello. Para que consigas tu mejor look

- Elemento calefactor: PTC.
- Potencia: 40 W.
- Voltaje: 100 - 240 V.
- Frecuencia: 50/60 Hz.
- Cable 360° - 2,5 m.
- Peso: 215 g.
- Placa con revestimiento de cerámica.
- 5 temperaturas: 140° - 220°.
- Apagado automático a los 30 minutos.
- Material: Soft touch.

The new Cool Fan straightener stands out for its innovative cold air technology and its dual function for straightening and curling hair. Activating the FAN button releases cold air that fixes the curl faster and protects it from heat exposure. Its cylindrical shape and ceramic plates exert consistent pressure and temperature throughout the hair. Get your best look.

- Heating element: PTC.
- Power: 40 W.
- Voltage: 100 - 240 V.
- Frequency: 50/60 Hz.
- Cable 360° - 2.5 m.
- Weight: 215 g.
- Ceramic coated plate.
- 5 temperatures: 140° - 220°.
- Automatic shut-off after 30 minutes.
- Material: Soft touch.

# Sulley Colors

PLANCHA PROFESIONAL · PROFESSIONAL HAIR STRAIGHTENER

P.V.P. ▶ 35,30€

SULLEY BLUE · PBPLA45172 // SULLEY PURPLE · PBPLA45171 // SULLEY BLACK · PBPLA45173

UNIT	BOX
1	24



Plancha profesional con placas de titanio y cerámica. La tecnología cerámica aporta brillo y protege el cabello del encrespamiento y el daño. A su vez, el titanio ayuda a transferir el calor de forma más rápida, lo que significa que los resultados son más duraderos y con menos pasadas por el cabello. Los iones negativos que desprende el titanio mejoran la hidratación y el brillo del pelo.

- Temperatura: 120 - 230 °C.
- Resistencia: PTC.
- Potencia: 30 W.
- Cable giratorio 360 de 2,5 m.
- Peso: 445 g.
- Voltaje: 220 - 240 V
- Frecuencia: 50/60 Hz.
- Placas: Titanio y cerámica.

Professional hair straightener with titanium and ceramic plates. Ceramic technology adds shine and protects hair from frizz and damage. In turn, titanium helps transfer heat faster, which means longer-lasting results with fewer passes through the hair. The negative ions released by the titanium improve hair hydration and shine.

- Temperature: 120 - 230 °C.
- Resistance: PTC.
- Power: 30 W.
- Rotating cable 360 of 2.5 m.
- Weight: 445 g.
- Voltage: 220 - 240 V
- Frequency: 50/60 Hz.
- Plates: Titanium and ceramic.

# Care Evolution

PLANCHA CON INFRARROJOS E IONES NEGATIVOS · INFRARED AND NEGATIVE ION HAIR STRAIGHTENER



P.V.P. ▶ 79,90€

CARE EVOLUTION · PBPLA44159

UNIT	BOX
1	9



**FUNCIÓN DE INFRARROJOS, IONES NEGATIVOS Y WATERPROOF**  
INFRARED, NEGATIVE-IONS AND WATERPROOF FUNCTION

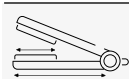

**PLANCHA · HAIR STRAIGHTENER 28,5 CM WIDTH**  
**PLACA · PLATE 2,5 X 10 CM HEIGHT · WIDTH**

Utiliza un haz infrarrojo para transmitir longitudes de onda reparadoras directamente al núcleo del cabello, permitiendo así obtener un aspecto más sano, nutrido e hidratado. También cuenta con función de iones negativos. Libera millones de ellos en cada pasada, sellando la cutícula para obtener resultados brillantes y sin encrespamiento. Y función waterproof, para planchar el cabello tanto en seco como en húmedo.

- Temperatura: 80 - 230 °C.
- Elemento calefactor MCH.
- Potencia: 38 W.
- Cable: 2,65 m.
- Peso: 278 g.
- Voltaje: 110 - 250 V.
- Frecuencia: 50/60 Hz.
- Pantalla LCD.
- Placas basculantes de titanio.
- Memoria de temperatura.

*It uses an infrared beam to transmit repairing wavelengths directly to the core of the hair, allowing a healthier, nourished and hydrated appearance. It also has the function of negative ions. It releases millions of ions in each pass, sealing the cuticle for bright, crisp results. With waterproof function, you can straighten both dry and wet hair.*

- Temperature: 80 - 230 °C.
- MCH heater.
- Power: 38 W.
- Wire: 2,65 m.
- Weight: 278 g.
- Voltage: 110 - 250 V.
- Frequency: 50/60 Hz.
- LCD screen.
- Titanium floating plates.
- Temperature memory.



# Iron Repair

PLANCHA ULTRASONICA E INFRARROJOS · ULTRASONIC-INFRARED HAIR STRAIGHTENER IRON REPAIR



P.V.P. ► 92,29€

IRON REPAIR · PBPLA40067

UNIT	BOX
1	12



**ESPECIAL KERATINA PARA TRATAMIENTOS DE RECONSTRUCCIÓN**  
KERATIN SPECIAL FOR RECONSTRUCTION TREATMENTS



Especial para tratamientos de reconstrucción. Los infrarrojos son utilizados para restaurar el daño del cabello y estimular la circulación para conseguir un cabello más sano y nutrido. Se restaura directamente cualquier daño al cabello, sin calentarlo, con menos apertura de la cutícula, esto repara la corteza y previene la rotura.

- Salida: 35 VDC.
- Cable: 2,5 m.
- Peso: 270 g.
- Voltaje: 110 - 220 V.
- Frecuencia: 50/60 Hz.
- Potencia: 1500 mA / 52 W.
- Rango infrarrojos: 680 nm.
- Frecuencia ultrasonidos: 36000 vibr/s.

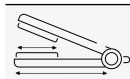

**PLANCHA · HAIR STRAIGHTENER 27 CM WIDTH**  
**PLACA · PLATE 2,4 X 9 CM HEIGHT · WIDTH**

Special hair straightener for reconstruction treatments. The infrared rays are used to heal the damaged hair tissue and stimulate the blood recycle of the hair root so that the hair will be more healthier and nourished. The damaged hair tissue will be recovered directly without overheating nor swelling, in order to repair the cortex and prevent the hair from breaking.

- Output: 35 VDC.
- Wire: 2.5 m.
- Weight: 270 g.
- Voltage: 110 - 220 V.
- Frequency: 50/60 Hz.
- Power: 1500 mA / 52 W.
- Infrared range: 680 nm.
- Ultrasonic frequency: 36000 vibr/s.

# Ultimate Slim



**PLANCHA 4 EN 1. TITANIUM MIRROR, TURMALINA, CERÁMICA E INFRARROJOS**  
4 IN 1 HAIR STRAIGHTENER. TITANIUM MIRROR, CERAMIC, TOURMALINE AND INFRAREDS

P.V.P. ► **92,65€**

ULTIMATE SLIM - **PBPLA40291**

UNIT	BOX
1	12

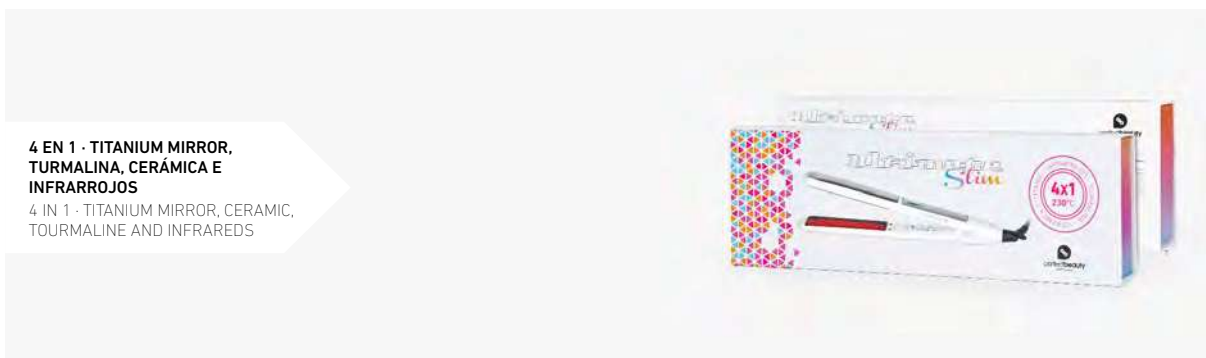

**4 EN 1 · TITANIUM MIRROR,  
TURMALINA, CERÁMICA E  
INFRARROJOS**

4 IN 1 · TITANIUM MIRROR, CERAMIC,  
TOURMALINE AND INFRAREDS



**PLANCHA · HAIR STRAIGHTENER 29,5 CM WIDTH**  
**PLACA · PLATE 2,4 X 11 CM HEIGHT · WIDTH**

Es una plancha que alisa, riza, seca y repara el cabello gravemente dañado, saneando incluso las puntas. Gracias a la acción combinada de los infrarrojos, la turmalina, la cerámica y el titanium mirror, aporta luminosidad e hidratación al cabello, ofreciendo un acabado y un brillo extraordinario.

- Temperatura: 130 - 230 °C.
- Elemento calefactor MCH.
- Potencia: 44 W.
- Cable: 2,70 m.
- Peso: 292 g.
- Voltaje: 220 - 240 V.
- Frecuencia: 50/60 Hz.
- Placas: Titanium mirror, cerámica, turmalina e infrarrojos.
- Apagado automático 60 m.
- Bloqueo de temperatura.

Professional hair straightener that straightens, curls, dries and repairs damaged hair, including the tips. Thanks to the action of infrared, tourmaline, ceramic and titanium mirror plates, the hair gets a great luminosity and moisturizing and it offers an excellent finish and an extraordinary shine.

- Temperature: 130 - 230 °C.
- MCH heater.
- Power: 44 W.
- Wire: 2.70 m.
- Weight: 292 g.
- Voltage: 220 - 240 V.
- Frequency: 50/60 Hz.
- Plates: Titanium mirror, ceramic, tourmaline and infrared.
- Automatic 60 m shutdown.
- Temperature lock.

# Ultimate One for all



**PLANCHA 4 EN 1. TITANIUM MIRROR, TURMALINA, CERÁMICA E INFRARROJOS**  
4 IN 1 HAIR STRAIGHTENER. TITANIUM MIRROR, CERAMIC, TOURMALINE AND INFRAREDS

P.V.P. ► **92,65€**

ULTIMATE ONE FOR ALL · **PBPLA40138**

UNIT	BOX
1	12

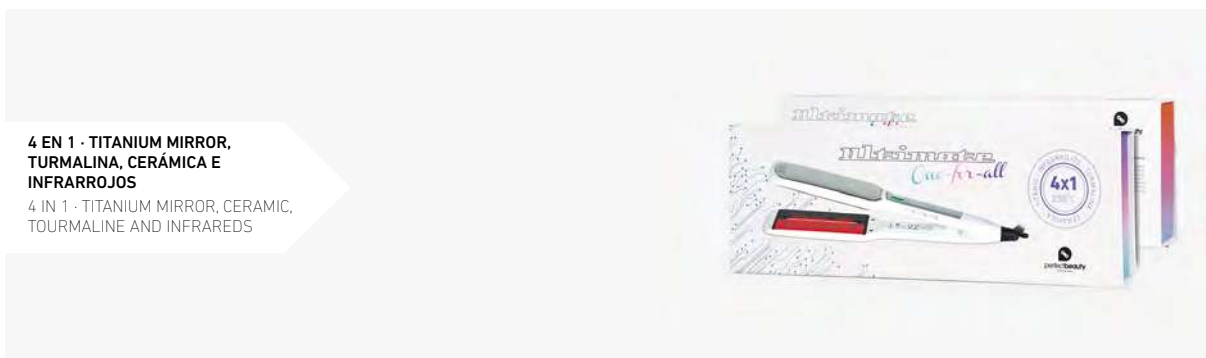

**4 EN 1 · TITANIUM MIRROR,  
TURMALINA, CERÁMICA E  
INFRARROJOS**

4 IN 1 · TITANIUM MIRROR, CERAMIC,  
TOURMALINE AND INFRAREDS

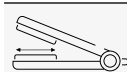
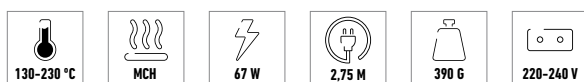

**PLANCHA · HAIR STRAIGHTENER 29,5 CM WIDTH**  
**PLACA · PLATE 5 X 11 CM HEIGHT · WIDTH**

Es una plancha que alisa, riza, seca y repara el cabello gravemente dañado, saneando incluso las puntas. Gracias a la acción combinada de los infrarrojos, la turmalina, la cerámica y el titanium mirror, aporta luminosidad e hidratación al cabello, ofreciendo un acabado y un brillo extraordinario. El tamaño extra de sus placas facilita el trabajo, cubriendo una amplia superficie capilar.

- Temperatura: 130 - 230 °C.
- Elemento calefactor MCH.
- Potencia: 67 W.
- Cable 2,75 m.
- Peso: 390 g.
- Voltaje: 220 - 240 V.
- Frecuencia: 50/60 Hz.
- Placas: Titanium mirror, cerámica, turmalina e infrarrojos.
- Apagado automático 60 m.
- Bloqueo de temperatura.

Professional hair straightener that straightens, curls, dries and repairs damaged hair, including the tips. Thanks to the action of infrared, tourmaline, ceramic and titanium mirror plates, the hair gets a great luminosity and moisturizing and it offers an excellent finish and an extraordinary shine. The extra-size of its plates allows working with a bigger hair surface.

- Temperature: 130 - 230 °C.
- MCH heater.
- Power: 67 W.
- Wire: 2,75 m.
- Weight: 390 g.
- Voltage: 220 - 240 V.
- Frequency: 50/60 Hz.
- Plates: Titanium mirror, ceramic, tourmaline and infrared.
- Automatic 60 m shutdown.
- Temperature lock.

# Ultimate Slim *Black edition*



**PLANCHA 4 EN 1. TITANIUM GOLD, TURMALINA, CERÁMICA E INFRARROJOS**  
4 IN 1 HAIR STRAIGHTENER. TITANIUM GOLD, CERAMIC, TOURMALINE AND INFRAREDS

P.V.P. ► **92,65€**

ULTIMATE SLIM BLACK · **PBPLA43036**

UNIT	BOX
1	12



**4 EN 1 · TITANIUM GOLD,  
TURMALINA, CERÁMICA E  
INFRARROJOS**

4 IN 1 · TITANIUM GOLD, CERAMIC,  
TOURMALINE AND INFRAREDS



Es una plancha que alisa, riza, seca y repara el cabello gravemente dañado, saneando incluso las puntas. Gracias a la acción combinada de los infrarrojos, la turmalina, la cerámica y el titanium gold, aporta luminosidad e hidratación al cabello, ofreciendo un acabado y un brillo extraordinario.

- Temperatura: 130 - 230 °C.
- Elemento calefactor MCH.
- Potencia: 44 W.
- Cable: 2.70 m.
- Peso: 292 g.
- Voltaje: 220 - 240 V.
- Frecuencia: 50/60 Hz.
- Placas: Titanium gold, cerámica, turmalina e infrarrojos.
- Apagado automático 60 m.
- Bloqueo de temperatura.



**PLANCHA · HAIR STRAIGHTENER 29,5 CM WIDTH**  
**PLACA · PLATE 2,4 X 11 CM HEIGHT · WIDTH**

Professional hairstraightener that straightens, curls, dries and repairs damaged hair, including the tips. Thanks to the action of infrared, tourmaline, ceramic and titanium gold plates, the hair gets a great luminosity and moisturizing and it offers an excellent finish and an extraordinary shine.

- Temperature: 130 - 230 °C.
- MCH heater.
- Power: 44 W.
- Wire: 2.70 m.
- Weight: 292 g.
- Voltage: 220 - 240 V.
- Frequency: 50 /60 Hz.
- Plates: Titanium gold, ceramic, tourmaline and infrareds.
- Automatic 60 m shutdown.
- Temperature lock.



# Ultimate One for all *Black edition*



**PLANCHA 4 EN 1. TITANIUM GOLD, TURMALINA, CERÁMICA E INFRARROJOS**  
4 IN 1 HAIR STRAIGHTENER. TITANIUM GOLD, CERAMIC, TOURMALINE AND INFRAREDS

P.V.P. ▶ **92,65€**

ULTIMATE ONE FOR ALL · **PBPLA43037**

UNIT	BOX
1	12



**4 EN 1. TITANIUM GOLD,  
TURMALINA, CERÁMICA E  
INFRARROJOS**

4 IN 1 TITANIUM GOLD, CERAMIC,  
TOURMALINE AND INFRAREDS

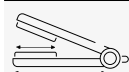

**PLANCHA · HAIR STRAIGHTENER 29,5 CM WIDTH**  
**PLACA · PLATE 5 X 11 CM HEIGHT · WIDTH**

Es una plancha que alisa, riza, seca y repara el cabello gravemente dañado, saneando incluso las puntas. Gracias a la acción combinada de los infrarrojos, la turmalina, la cerámica y el titanium gold, aporta luminosidad e hidratación al cabello, ofreciendo un acabado y un brillo extraordinario. El tamaño extra de sus placas facilita el trabajo, cubriendo una amplia superficie capilar.

- Temperatura: 130 - 230 °C.
- Elemento calefactor MCH.
- Potencia: 67 W.
- Cable: 2,75 m.
- Peso: 390 g.
- Voltaje: 220 - 240 V.
- Frecuencia: 50/60 Hz.
- Placas: Titanium gold, cerámica, turmalina e infrarrojos.
- Apagado automático 60 m.
- Bloqueo de temperatura.

Professional hair straightener that straightens, curls, dries and repairs damaged hair, including the tips. Thanks to the action of infrared, tourmaline, ceramic and titanium gold plates, the hair gets a great luminosity and moisturizing and it offers an excellent finish and an extraordinary shine. The extra-size of its plates allows working with a bigger hair surface.

- Temperature: 130 - 230 °C.
- MCH heater.
- Power: 67 W.
- Wire: 2.75 m.
- Weight: 390 g.
- Voltage: 220 - 240 V.
- Frequency: 50/60 Hz.
- Plates: Titanium gold, ceramic, tourmaline and infrareds.
- Automatic 60 m shutdown.
- Temperature lock.

# CreativeIron

PLANCHA PROFESIONAL · PROFESSIONAL HAIR STRAIGHTENER

P.V.P. ► 64,50€

CREATIVE IRON · PBPLA42181

UNIT	BOX
1	12



**ESPECIAL KERATINA  
PARA TRATAMIENTOS DE  
RECONSTRUCCIÓN**  
KERATIN SPECIAL FOR  
RECONSTRUCTION TREATMENTS

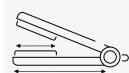

**PLANCHA · HAIR STRAIGHTENER 29,5 CM WIDTH**  
**PLACA · PLATE 2,7 X 12 CM HEIGHT · WIDTH**

Tienen la habilidad de moldear de forma fácil y rápida cualquier tipo de cabello y texturas. Gracias a sus placas de titanio, que generan iones negativos y calor infrarrojo, obtenemos unos resultados más duraderos y de brillo incomparable, reduciendo el tiempo de secado. Sus placas de titanio y el control digital del grado de temperatura hasta los 230 °C, hacen de esta plancha una herramienta especial para tratamientos de reconstrucción e hidratación del cabello.

- Temperatura: 150 - 230 °C.
- Elemento calefactor MCH.
- Potencia: 150 W.
- Cable 3 m giratorio.
- Peso: 230 g.
- Voltaje: 220 - 240 V.
- Frecuencia: 50/60 Hz.
- Placa superior titanium mirror.
- Placa inferior titanium gold.

*The hair straightener makes easier shaping in any type of hair quickly and easily. Thanks to its titanium plates, that generate negative ions and infrared heat, we get more lasting results and incomparable shine, reducing the drying time of hair. Its titanium plates and the digital control of the degree of temperature until 230 °C, make this hair straightener a special tool for reconstruction and hydration treatments hair.*

- Temperature: 150 - 230 °C.
- MCH heater.
- Power: 150 W.
- 3 m rotating wire.
- Weight: 230 g.
- Voltage: 220 - 240 V.
- Frequency: 50/60 Hz.
- Titanium mirror top plate.
- Titanium gold bottom plate.

# CreativeIron Plus

PLANCHA PROFESIONAL · PROFESSIONAL HAIR STRAIGHTENER

P.V.P. ▶ 64,50€

CREATIVE IRON PLUS · PBPLA42182

UNIT	BOX
1	12



**ESPECIAL KERATINA  
PARA TRATAMIENTOS DE  
RECONSTRUCCIÓN**  
KERATIN SPECIAL FOR  
RECONSTRUCTION TREATMENTS

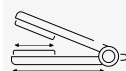

**PLANCHA · HAIR STRAIGHTENER 29,5 CM WIDTH**  
**PLACA · PLATE 4,5 X 12 CM HEIGHT · WIDTH**

Tienen la habilidad de moldear de forma fácil y rápida cualquier tipo de cabello y texturas. Gracias a sus placas de titanio, que generan iones negativos y calor infrarrojo, obtenemos unos resultados más duraderos y de brillo incomparable, reduciendo el tiempo de secado. Sus placas de titanio y el control digital del grado de temperatura hasta los 230 °C, hacen de esta plancha una herramienta especial para tratamientos de reconstrucción e hidratación del cabello.

- Temperatura: 150 - 230 °C.
- Elemento calefactor MCH.
- Potencia: 150 W.
- Cable 3m giratorio.
- Peso: 280 g.
- Voltaje: 220 - 240 V.
- Frecuencia: 50/60 Hz.
- Placa superior titanium mirror.
- Placa inferior titanium gold.

The hair straightener "Creative iron" makes easier the soft perm in any type of hair quickly and easily. Thanks to its titanium plates that generate negative ions and infrared heat, we get more lasting results and incomparable shine, reducing the drying time of hair. Its titanium plates and the digital control of the degree of temperature until 230 °C, make this iron a special tool for reconstruction and hydration treatments hair.

- Temperature: 150 - 230 °C.
- MCH heater.
- Power: 150 W.
- 3 meters rotating wire.
- Weight: 280 g.
- Voltage: 220 - 240 V.
- Frequency: 50/60 Hz.
- Titanium mirror top plate.
- Titanium gold bottom plate.

# Finesse Touch

PLANCHA TÁCTIL · HAIR STRAIGHTENER TOUCH DISPLAY

P.V.P. ▶ 59,20€

FINESSE TOUCH · PBPLA40646

UNIT	BOX
1	12



**PLANCHA PROFESIONAL CON PANTALLA TÁCTIL**  
PROFESSIONAL HAIR STRAIGHTENER WITH TOUCH SCREEN

**Incluye neceser**  
Handbag included



50-230 °C



MCH



45 W



3 M



245 G



100-240 V

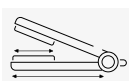

**PLANCHA · HAIR STRAIGHTENER 27 CM WIDTH**  
**PLACA · PLATE 2,6 X 9,5 CM HEIGHT · WIDTH**

Nuestra plancha más innovadora es Finesse Touch. Con un elegante diseño minimalista y una pantalla totalmente táctil, tiene la habilidad de moldear de forma fácil y rápida cualquier tipo de cabello. Desarrollada exclusivamente para llevar el peinado a una nueva era.

- Temperatura: 50 - 230 °C.
- Avanzada tecnología, elemento calefactor MCH.
- Potencia: 45 W.
- Cable giratorio de 3 m.
- Peso: 245 g.
- Voltaje: 100 - 240 V.
- Frecuencia: 50/60 Hz.
- Cierre de seguridad.
- Placas de titanio.

The most innovative hair straightener we have is Finesse Touch. With an smart and minimalist design and a touch display, it has the ability to easily and quickly shape every hair type. It is designed to drive the hairstyle to a new era.

- Temperature is 50 - 230 °C.
- Advanced technology, MCH heater.
- Power: 45 W.
- Rotating 3 m wire.
- Weight: 245 g.
- Voltage: 100 - 240 V.
- Frequency: 50/60 Hz.
- Security lock.
- Titanium plates.



# Finesse Touch Plus

PLANCHA TÁCTIL · HAIR STRAIGHTENER TOUCH DISPLAY

P.V.P. ▶ **69,83€**

FINESSE TOUCH PLUS · **PBPLA40647**

UNIT	BOX
1	12



**PLANCHA PROFESIONAL, TÁCTIL**  
PROFESSIONAL IRON, TOUCH SCREEN

**Incluye neceser**  
Handbag included

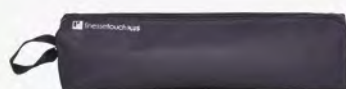

Nuestra plancha más innovadora es Finesse Touch Plus. Con un elegante diseño minimalista y una pantalla totalmente táctil, tiene la habilidad de moldear de forma fácil y rápida cualquier tipo de cabello. Desarrollada exclusivamente para llevar el peinado a una nueva era. El tamaño extra de sus placas facilita el trabajo con una amplia superficie capilar.

- Temperatura: 50 - 230 °C.
- Avanzada tecnología, elemento calefactor MCH.
- Potencia: 45 W.
- Cable giratorio de 3 m.
- Peso: 310 g.
- Voltaje: 100 - 240 V.
- Frecuencia: 50/60 Hz.
- Cierre de seguridad.
- Placas de titanio.

*The most innovative hair straightener we have is Finesse Touch Plus. With an smart and minimalist design and a touch display, it has the ability to easily and quickly shape every hair type. It is designed to drive the hairstyle to a new era. The extra-size of its plates allows to work with a bigger hair surface.*

- Temperature: 50 - 230 °C.
- Advanced technology, MCH heater.
- Power: 45 W.
- Rotating 3 m wire.
- Weight: 310 g.
- Voltage: 100 - 240 V.
- Frequency: 50/60 Hz.
- Security lock.
- Titanium plates.

# SpinLoops



## PLANCHA CURVADA 2 EN 1 ONDAS, RIZOS Y LISOS

2 IN 1 CURVED HAIR STRAIGHTENER FOR WAVING, CURLING AND STRAIGHTENING HAIR

P.V.P. ► **57,58€**

SPIN LOOPS · **PBPLA42958**

UNIT	BOX
1	20

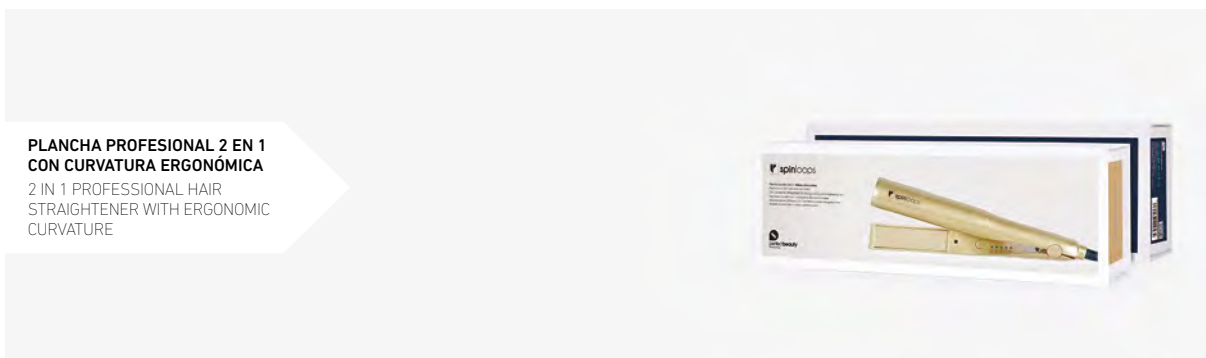

### PLANCHA PROFESIONAL 2 EN 1 CON CURVATURA ERGONÓMICA

2 IN 1 PROFESSIONAL HAIR  
STRAIGHTENER WITH ERGONOMIC  
CURVATURE



140-230 °C



PTC



40 W



2.5 M



264 G



110-240 V

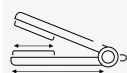

PLANCHA · HAIR STRAIGHTENER 27 CM WIDTH  
PLACA · PLATE 2,8 X 9 CM HEIGHT · WIDTH

De diseño ergonómico curvado, perfecto para realizar ondas y rizos de forma fácil, rápida y profesional. También podrás conseguir unos lisos perfectos. Su contorno ergonómico junto con la curva extra están pensados para facilitar su uso permitiéndonos un acabado natural y duradero. Sus placas basculantes de titanio te permiten moldear de forma fácil cualquier tipo de cabello o textura, aportando brillo.

- Temperatura, 5 niveles: 140 - 230 °C.
- Elemento calefactor PTC.
- Potencia: 40 W.
- Cable de 2,5 metros, giro 360°.
- Peso: 264 g.
- Voltaje: 110 - 240 V.
- Frecuencia: 50/60 Hz.
- Placas de titanio doradas efecto espejo.
- Apagado automático.

Curved, ergonomic design hair straightener, perfect for making waves and curls easily, fast and professionally. It will also straighten your hair suitably. Its ergonomic contour together with the extra curvature are thought to make its use easier, allowing a natural and long-lasting finish. Its moving titanium plates allow you to shape every type of hair or texture easily, with a shiny finish.

- Temperature, 5 levels: 140 - 230 °C.
- PTC heater.
- Power: 40 W.
- 360° rotating wire of 2.5 m long.
- Weight: 264 g.
- Voltage: 110 - 240 V.
- Frequency: 50/60 Hz.
- Mirror titanium golden plates.
- Automatic power off.

# SmartTilt

## PLANCHA OBLICUA 2 EN 1, RIZOS Y LISOS

2 EN 1 CROSSWISE HAIR STRAIGHTENER FOR CURLING AND STRAIGHTENING HAIR

P.V.P. ► **43,70€**

SMART TILT · **PBPLA43473**

UNIT	BOX
1	12



### ERGONÓMICA CON PLACAS EN OBLICUO. ONDAS, RIZOS Y LISOS

INFRARED, NEGATIVE-IONS AND WATERPROOF FUNCTION

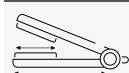

**PLANCHA · HAIR STRAIGHTENER 28,5 CM WIDTH**  
**PLACA · PLATE 2,7 X 11 CM HEIGHT · WIDTH**

Doble uso, para alisar y rizar. De diseño ergonómico con placas flotantes inclinadas, hacen que el trabajo resulte más fácil y rápido. Sistema Smart control, su pantalla totalmente táctil te permite controlar con precisión la temperatura, y sus placas especialmente diseñadas con recubrimiento de titanio espejo protegen el cabello aportando brillo.

- Temperatura: 120 - 230 °C.
- Elemento calefactor MCH.
- Potencia: 150 W.
- Cable de 2,5 m. con giro 360°.
- Peso: 294 g.
- Voltaje: 100 - 240 V.
- Frecuencia: 50/60 Hz.
- Placas de titanio.
- Cierre de seguridad.
- Pantalla táctil.
- Apagado automático: 30 m.

Professional 2 in 1 hair straightener, to straighten and curl. Of ergonomic design with floating inclining plates, they do that the work turns out to be easier and quick. System Smart control, its totally touch screen allows you to control accurately the temperature, and its plates specially designed with titanium mirror coating protect the hair making it shine.

- Temperature: 120 - 230 °C.
- MCH heater.
- Power: 150 W.
- 360° rotating 2.5 m wire.
- Weight: 294 g.
- Voltage: 100 - 240 V.
- Frequency: 50/60 Hz.
- Titanium plates.
- Security lock.
- Touch screen.
- 30 minutes auto-power off.

# Keratin Flight 230°

PLANCHA CON PLACAS EN SUSPENSIÓN, ESPECIAL KERATINA  
HAIR STRAIGHTENER WITH AIR PLATES, SPECIAL KERATIN

KERATIN FLIGHT 230° PINK · **PBPLA43489** // KERATIN FLIGHT 230° BLUE · **PBPLA43488**  
KERATIN FLIGHT 230° BLACK · **PBPLA43472**

P.V.P. ▶ **39,90€**  
P.V.P. ▶ **56,60€**

UNIT	BOX
1	12



Con sistema de placas de titanio en suspensión. Para un ajuste perfecto y deslizamiento suave, conseguirás resultados inmejorables en una sola pasada. Otra de sus ventajas es la menor emisión de calor al cuerpo de la plancha, lo que amplía la zona de agarre, para un mayor confort y control.

- Temperatura: 100 - 230 °C.
- Elemento calefactor MCH.
- Potencia: 55 W.
- Cable 3 m giro 360°.
- Peso: 254 g.
- Voltaje: 100 - 240 V AC.
- Frecuencia: 50/60Hz.
- Pantalla digital LCD.
- Placas en suspensión de titanio.
- Apagado automático: 60 min.
- Cierre de seguridad.
- Tacto soft touch.

With system of titanium air plates. For a perfect adjustment and soft slide, you will obtain unsurpassable results in only one pass. Another advantage is the minor heat emission to the body of the item, which improves the handling, for a major comfort and control.

- Temperature: 100 - 230 °C.
- MCH heater.
- Power: 55 W.
- 360° rotating 3 m wire.
- Weight: 254 g.
- Voltage: 100 - 240 V AC.
- Frequency: 50/60 Hz.
- LCD digital screen.
- Titanium air plates.
- 60 min auto power-off.
- Security lock.
- Soft touch.



# Sweet Colors

PLANCHA PROFESIONAL · PROFESSIONAL HAIR STRAIGHTENER

P.V.P. ► 36,90€

SWEET COLORS VERDE · **PBPLA42956** // SWEET COLORS AZUL · **PBPLA42955** // SWEET COLORS ROJA · **PBPLA40965** //  
SWEET COLORS ROSA · **PBPLA40966** // SWEET COLORS NEGRA · **PBPLA44105**

UNIT	BOX
1	12



Incluye guante térmico  
Thermal glove included



Dispone de un sistema de placas de titanio basculantes, para conseguir resultados perfectos en una sola pasada. Permite trabajar fácilmente el cabello, alisándolo o rizándolo sin dañarlo. Proporciona una distribución uniforme del calor.

- Temperatura: 140 - 230 °C.
- Elemento calefactor PTC.
- Potencia: 33 W.
- Cable 2.5 m.
- Peso: 241 g.
- Voltaje: 220 - 240 V.
- Frecuencia: 50/60Hz.
- Apagado automático: 60 min.
- Placas de titanio.

Flexible floating titanium plates. With only one use you will achieve a perfect result. Straighten, wave and curl your hair easily without any damage. It provides uniform heat distribution.

- Temperature: 140 - 230 °C.
- PTC element.
- Power: 33 W.
- Wire length: 2.5 m.
- Weight: 241 g.
- Voltage: 220 - 240 V.
- Frequency: 50/60 Hz.
- 60 min auto power off.
- Titanium plates.

# Titanium Mirror

PLANCHA PROFESIONAL · PROFESSIONAL HAIR STRAIGHTENER

P.V.P. ► **67,40€**

TITANIUM MIRROR VIOLETA · **PBPLA43350** // TITANIUM MIRROR AZUL · **PBPLA40071**  
TITANIUM MIRROR ROSA · **PBPLA40070**

UNIT	BOX
1	20



Plancha con avanzada tecnología. Proporciona una distribución uniforme del calor, consiguiendo alisar o rizar perfectamente sin dañar el cabello. Placas de titanio flexibles y flotantes. Permite trabajar sobre el cabello, alisando, ondulando y rizándolo fácilmente.

- Temperatura 120 - 230 °C.
- Avanzada tecnología, elemento calefactor MCH.
- Potencia: 40 W.
- Peso: 240 g.
- Cable: 2,5 m.
- Voltaje: 100 - 220 V AC.
- Frecuencia: 50/60 Hz.
- Ajuste de temperatura.
- Placas flexibles flotantes.
- Placas de titanio.
- Apagado automático: 72 min.
- Especial Keratina.

*Hair straightener with advanced technology. It provides uniform heat distribution to straighten or curl perfectly without damaging your hair. Flexible floating mirror titanium plates. It allows to straighten, wave and curl hair easily.*

- Temperature 120 - 230 °C.
- Advanced technology, MCH.
- Power: 40 W.
- Weight: 240 g.
- Wire length: 2.5 m.
- Voltage: 100 - 220 V AC.
- Frequency: 50/60 Hz.
- Temperature settings.
- Flexible floating plates.
- Mirror titanium plates.
- 72 min auto power off.
- Special Keratin.

# Fifty's Rita

PLANCHA PROFESIONAL · PROFESSIONAL HAIR STRAIGHTENER

P.V.P. ► 57,00€

FIFTY'S RITA · PBPLA42770

UNIT	BOX
1	6



**TECNOLOGÍA DE TITANIO PLACAS DE ESPEJO HASTA 230 °C**

TITANIUM MIRROR PLATES TECHNOLOGY UP TO 230 °C

**Incluye maletín**  
Handbag included



Proporciona un intenso y rápido calor que puede ser adaptado a través de una pantalla (LCD) hasta los 230 °C. Permitted to work easily the hair, straightening or curling it without damaging it. Thanks to its advanced technology leaves hair soft, silky, shiny and prevents frizz. Includes a practical, comfortable and beautiful handbag.

- Temperatura: 130 - 230 °C.
- Elemento calefactor PTC.
- Potencia: 40 W.
- Cable de 2,5 m con giro 360°.
- Peso: 240 g.
- Voltaje: 220 - 240 V.
- Frecuencia: 50/60 Hz.
- Placas espejo de titanio.
- Pantalla digital LCD.
- Cierre de seguridad.
- Apagado automático.

*It provides a quick and intense heat that can be settled through a digital display temperature control (LCD) to 230°C. It allows to work easily the hair, straightening or curling it without damaging it. Thanks to its advanced technology leaves hair soft, silky, shiny and prevents frizz. It includes a comfortable, useful and beautiful handbag.*

- Temperature: 130 - 230 °C.
- PTC heater.
- Power: 40 W.
- 360° rotating 2,5 m wire.
- Weight: 240 g.
- Voltage: 220 - 240 V.
- Frequency: 50/60 Hz.
- Titanium mirror plates.
- LCD display.
- Security lock.
- Auto power off.

# Narrow Iron

PLANCHA PROFESIONAL ESTRECHA · NARROW PROFESSIONAL IRON

P.V.P. ► **35,25€**

NARROW IRON · **PBPLA44051**

UNIT	BOX
1	24



**IDEAL PARA FLEQUILLOS Y  
CABELLOS CORTOS**  
IDEAL FOR FRINGES AND  
SHORT HAIR

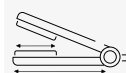

**PLANCHA · HAIR STRAIGHTENER 26 CM WIDTH**  
**PLACA · PLATE 0,7 X 7,5 CM HEIGHT · WIDTH**

Diseñada con placas basculantes muy estrechas, ideal para flequillos o cabellos cortos. Riza y plancha de una sola pasada. Sus placas de titanio de calidad y resistentes garantizan una distribución uniforme del calor, y tienen la particularidad de eliminar la carga de electricidad estática, consiguiendo un cabello mucho más brillante y suave.

- Temperatura: 150 - 232 °C.
- Elemento calefactor MCH.
- Potencia: 20 W.
- Cable con giro 360° de 2 m.
- Peso: 150 g.
- Voltaje: 110 - 240 V.
- Frecuencia: 50/60 Hz.
- 5 indicadores Led de temperatura.
- Placas basculantes de titanio.
- Apagado automático: 60 min.

*Designed with very narrow air plates, ideal for fringes or short hair. Curl and straight in one movement. Its quality and resistant titanium plates guarantee an even heat distribution and have the particularity of eliminating the static electricity charge, achieving a much brighter and softer hair.*

- Temperature: 150 - 232 °C.
- Heater MCH.
- Power: 20 W.
- 360° wire of 2 m.
- Weight: 150 g.
- Voltage: 110 - 240 V.
- Frequency: 50/60 Hz.
- 5 Led temperature indicators.
- Air titanium plates.
- Automatic power off 60 min.



PERFECT BEAUTY DISTRIBUIDOR DE JRL · PERFECT BEAUTY IS THE DISTRIBUTOR OF JRL

JRL

**01** PERFECT BEAUTY · PELUQUERÍA · HAIRDRESSING  
ELECTRICOS PELUQUERÍA · ELECTRICAL DEVICES FOR HAIRDRESSING

JRL

**Planchas**  
Hair Straighteners

# FlatIron

PLANCHA PROFESIONAL · PROFESSIONAL HAIR STRAIGHTENER

P.V.P. ▶ 94,30€

FLAT IRON · PBPLA36043

UNIT	BOX
1	12



**TECNOLOGÍA CERÁMICA IÓNICA CON IONES NEGATIVOS**  
CERAMIC IONIC TECHNOLOGY WITH NEGATIVE IONS

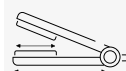

**PLANCHA · HAIR STRAIGHTENER 25 CM WIDTH**  
**PLACA · PLATE 2,8 X 9 CM HEIGHT · WIDTH**

Plancha con calentamiento súper rápido y doble resistencia 230 °C. Alisa el pelo en la mitad de tiempo. Esta plancha proporciona un intenso y rápido calor que puede ser adaptado a través de una pantalla de control de temperatura digital-LCD. Con tecnología cerámica-iónica, emite iones negativos para conseguir un cabello más sedoso y suave al instante. Elimina el frizz por completo y crea estilos duraderos.

- Temperatura: 60 - 230 °C.
- Elemento calefactor MCH.
- Potencia: 53 W.
- Cable giratorio de 3 m.
- Peso: 272 g.
- Voltaje: 220 - 240 V.
- Frecuencia: 50/60 Hz.
- Pantalla LCD.
- Material placas: aluminio.
- Tecnología cerámica iónica.

*Hair straightener with super fast heating and double resistance 230 °C. Straighten your hair in half the time. It provides intense and quick heat-up along with a digital LCD temperature control screen. With ceramic-ionic technology that emits negative ions for softer and silkier hair instantly. Long-lasting styles without frizzing.*

- Adjustable temperature: 60 - 230 °C.
- MCH heater.
- Power: 53 W.
- Weight: 272 g.
- 3 m rotating wire.
- Voltage: 220 - 240 V.
- Frequency: 50/60 Hz.
- LCD display.
- Material of plates: aluminium.
- Ceramic ionic technology.

# FlatIron Plus

PLANCHA PROFESIONAL · PROFESSIONAL HAIR STRAIGHTENER

P.V.P. ► 97,44€

FLAT IRON PLUS · PBPLA36044

UNIT	BOX
1	12



**TECNOLOGÍA CERÁMICA IÓNICA  
CON IONES NEGATIVOS**  
CERAMIC IONIC TECHNOLOGY  
WITH NEGATIVE IONS

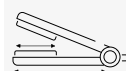

**PLANCHA · HAIR STRAIGHTENER 25 CM WIDTH**  
**PLACA · PLATE 4,2 X 9 CM HEIGHT · WIDTH**

Plancha con calentamiento súper rápido y doble resistencia 230 °C. Alisa el pelo en la mitad de tiempo. Esta plancha proporciona un intenso y rápido calor que puede ser adaptado a través de una pantalla de control de temperatura digital-LCD. Con tecnología cerámica-iónica, emite iones negativos para conseguir un cabello más sedoso y suave al instante. Elimina el frizz por completo y crea estilos duraderos.

- Temperatura: 60 - 230 °C.
- Elemento calefactor MCH.
- Potencia: 65 W.
- Cable giratorio de 3 m.
- Peso: 300 g.
- Voltaje: 220 - 240 V.
- Frecuencia: 50/60 Hz.
- Pantalla LCD.
- Material placas: aluminio.
- Tecnología cerámica iónica.

*Hair straightener with super fast heating and double resistance 230 °C. Straighten your hair in half the time. It provides intense and quick heat-up along with a digital LCD temperature control screen. With ceramic-ionic technology that emits negative ions for softer and silkier hair instantly. Long-lasting styles without frizzing.*

- Adjustable temperature: 60 - 230 °C.
- MCH heater.
- Power: 65 W.
- 3 m rotating wire.
- Weight: 300 g.
- Voltage: 220 - 240 V.
- Frequency: 50/60 Hz.
- LCD display.
- Material of plates: aluminium.
- Ceramic ionic technology.



# Planchas Especiales

*Special hair straighteners*

**Planchas  
especiales**

Special hair straighteners



# Ionic Roller



CEPILLO TÉRMICO IÓNICO · IONIC THERMAL BRUSH

P.V.P. ► **36,95€**

IONIC ROLLER 30"  
PBPLA42941

UNIT	BOX
1	6

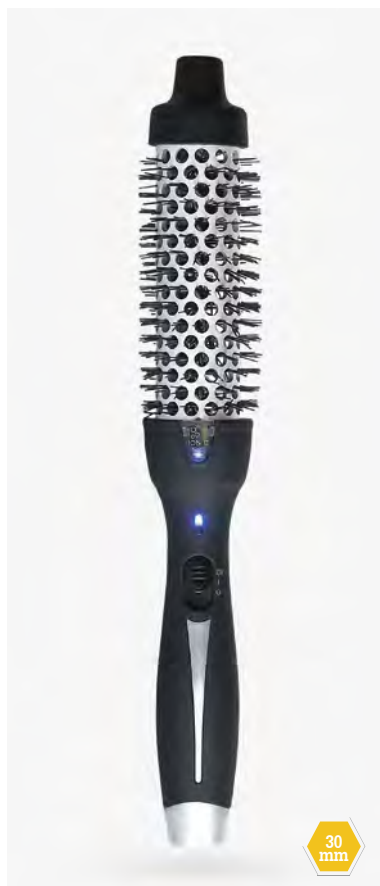

30 mm

P.V.P. ► **37,50€**

IONIC ROLLER 38"  
PBPLA42942

UNIT	BOX
1	6

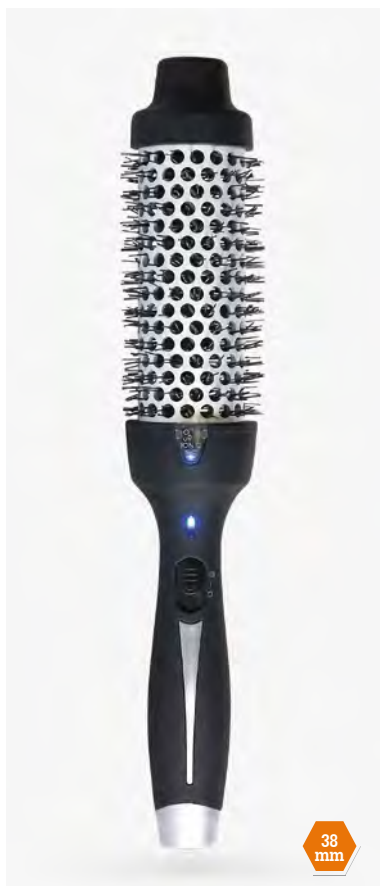

38 mm

P.V.P. ► **38,90€**

IONIC ROLLER 45"  
PBPLA42943

UNIT	BOX
1	6

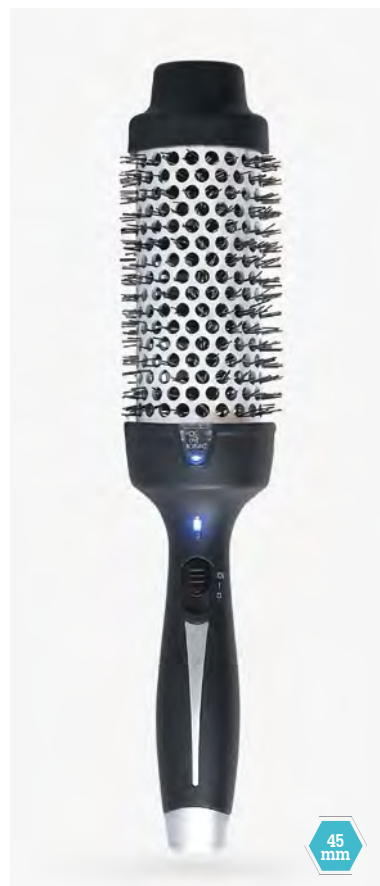

45 mm



MEDIDAS · MEASURES  
27,5 X Ø3 · Ø3,8 · Ø4,5 CM HEIGHT · DIAMETER

Revolucionario cepillo eléctrico redondo con tecnología iónica. Libera una gran cantidad de iones que controlan la humedad del cabello a la vez que evitan el encrespado, proporcionando un acabado suave y brillante. Su forma redonda permite alisar y realizar ondas profesionales fácilmente. Cómodo y práctico, con punta fría para una sujeción segura.

- Temperatura: 170 °C.
- Elemento calefactor PTC.
- Potencia: 30Ø = 35-39 W / 38Ø = 48-52 W / 45Ø = 55-60 W.
- Cable giratorio de 2 m.
- Peso sin cable: 30Ø = 178 g. / 38Ø = 180 g. / 45Ø = 214 g.
- Voltaje: 100 - 240 V.
- Frecuencia: 50/60 Hz.
- Botón On/Off con luz LED.
- Botón iónico con luz LED.

Revolutionary round brush with ionic technology. Release a large quantity of ions that control the humidity of the hair while prevents frizz, providing a soft and bright finish. Its round shape allows smooth and make professional waves easily. Useful and comfortable, with cold end for a safe handling.

- Temperature: 170 °C.
- PTC heater.
- Power: 30Ø = 35-39 W. / 38Ø = 48-52 W / 45Ø = 55-60 W.
- 2 m rotatory wire.
- Wireless weight: 30Ø = 178 g. / 38Ø = 180 g. / 45Ø = 214 g.
- Voltage: 110 - 240 V.
- Frequency: 50/60 Hz.
- ON/OFF button with LED light.
- Ionic button with LED light.

# Hot Spin 3 en 1

## PLANCHA · TENACILLA GIRATORIA

ROTATING HAIRSTRAIGHTENER · CURLING IRON P.V.P. ► **49,00€**

HOT SPIN 3 EN 1 · **PBPLA40644**

UNIT	BOX
1	12



**MEDIDAS · MEASURES 38,5 X Ø2,4 CM** HEIGHT · DIAMETER  
**PLACA · PLATE 17,5 CM** HEIGHT

Hace fácil la difícil tarea de domar las ondas más complicadas. Con su revolucionario diseño de plancha y tenacilla con clip, crearás peinados increíbles sin esfuerzo gracias a su motor giratorio en doble sentido.

*It makes easy the difficult task of taming the most complicated waves. With its revolutionary design of hair straightener and curling iron with clip you will create incredible hairstyles without any effort thanks to its double direction rotating motor.*



120-210 °C



PTC



60 W



2,7 M



395 G



100-240 V

- Temperatura: 120 - 210 °C.
- Elemento Calefactor PTC.
- Potencia: 60 W.
- Cable: 2,7 m.
- Peso: 395 g.
- Voltaje: 100 - 240 V.
- Frecuencia: 50/60 Hz.
- Apagado aut a los 60 min.
- Pantalla LCD.

- Temperature: 120 - 210 °C.
- PTC heater.
- Power: 60 W.
- Wire: 2,7 m.
- Weight: 395 g.
- Voltage: 100 - 240 V.
- Frequency: 50/60 Hz.
- 60 min auto-power off.
- LCD display.

# Hammer Curly Hair

## RIZADOR AUTOMÁTICO

AUTOMATIC CURLER P.V.P. ► **79,10€**

HAMMER CURLY HAIR · **PBPLA40481**

UNIT	BOX
1	12



**MEDIDAS · MEASURES 27,5 X 8,2 CM** HEIGHT · WITH

Con un solo click podrás crear tanto ondas perfectas, suaves y naturales como rizos marcados. Especialmente recomendado para cabellos largos o muy largos, ahorrarás mucho tiempo. Crearás peinados increíbles sin esfuerzo gracias a su motor giratorio en doble sentido.

*With only one click you will be able to create perfect, soft and natural waves and very defined curls. It is specially suggested for long or very long hair, you will save a lot of time.*



190-230 °C



PTC



30 W



2,7 M



560 G



100-240 V

- Temperatura: 190 - 230 °C.
- Elemento Calefactor PTC.
- Potencia: 30 W.
- Cable: 2,7 m.
- Peso: 560 g.
- Voltaje: 100 - 240 V.
- Frecuencia: 50/60 Hz.
- LCD Display.
- Apagado automático 60 min.

- Temperature: 190 - 230 °C.
- PTC heater.
- Power: 30 W.
- Wire: 2,7 m.
- Weight: 560 g.
- Voltage: 100 - 240 V.
- Frequency: 50/60 Hz.
- LCD Display.
- Automatic 60 min shutdown.

# Curls impulse



**RIZADOR AUTOMÁTICO E INALAMBRICO**  
WIRELESS AUTOMATIC CURLER

P.V.P. ► **66,96€**

CURLS IMPULSE · **PBPLA44217**

UNIT	BOX
1	12



**Cargador USB.**  
USB load.



**MEDIDAS · MEASURES 20,5 X 5,5 CM** HEIGHT · WIDTH  
**PLACA · PLATE 7,2 X Ø1,9 CM** HEIGHT · DIAMETER

Con un solo clic podrás crear tanto ondas perfectas, suaves y naturales, como rizos marcados. El cabello se envuelve suavemente sin tirones y se calienta desde todas las direcciones para conseguir un rizo perfecto y un secado uniforme. Su revestimiento de cerámica aporta brillo y protege el cabello del calor.

*With a single click you can create perfect, soft and natural waves as well as marked curls. The hair is gently wrapped without pulling and heated from all directions for a perfect curl and uniform drying. Its ceramic coating brings shine and protects the hair from heating.*



150-210 °C



PTC



7,5 W



USB 0,84 M



390 G



5 V DC USB

- Temperatura: 150 - 210 °C.
- Elemento calefactor PTC.
- Potencia: 7,5 W.
- Cable: USB 0,84 m.
- Peso: 390 g.
- Voltaje: 5 V. DC USB.
- Frecuencia: 50/60 Hz.
- Pantalla LED.
- 2 direcciones del rizo: izq- dcha.
- Calentamiento: > 165 °C / 3 min.
- Apagado aut. a los 60 min.

- Temperature: 150 - 210 °C.
- PTC heater.
- Power: 7,5 W.
- Wire: USB 0,84 m.
- Weight: 390 g.
- Voltage: 5 V. DC USB.
- Frequency: 50/60 Hz.
- LED display.
- 2 curl directions: left/right.
- Quick heating: > 165 °C / 3 min.
- 60 minutes auto-power off.

# One Full 3 en 1



**CEPILLO SECADOR · 3 EN 1**  
HAIR DRYER BRUSH · 3 IN 1

P.V.P. ► **35,90€**

ONE FULL 3 EN 1 · **PBPLA44436**

UNIT	BOX
1	12



**MEDIDAS · MEASURES 34 X 10 X 9 CM** HEIGHT · WIDTH · DEPTH  
**PLACA · PLATE 10,5 X 8 CM** HEIGHT · WIDTH

Secador de pelo, plancha y cepillo. Sus 3 niveles de calor (bajo, medio y alto) y su flujo de aire de 360°, garantiza una mejor cobertura y distribución del calor, y un secado más rápido. Con placa de turmalina, deja tu cabello más suave y brillante. Diseñado con cerdas de nylon mixtas en 2 longitudes, para facilitar el desenredado y un mejor agarre de tu cabello.

*Hair dryer, hair straightener and brush. It has 3 heat levels (low, medium and high) and its 360° air flow garantizan better coverage and heat distribution, and faster drying. With tourmaline plate, make your hair softer and shinier. Designed with mixed nylon bristles in 2 lengths, to facilitate detangling and better grip of your hair.*



50-130 °C



MOTOR DC



1200 W



2 M



355 G



220-240 V

- Temperatura: 50 - 80 - 130 °C.
- Motor DC. / 28.000 r.p.m.
- Potencia: 1200 W.
- Cable de 2 m. con giro 360°.
- Peso: 355 g.
- Voltaje: 220 - 240 V.
- Frecuencia: 50/60 Hz.
- Placa de cerámica y turmalina.
- Cerdas de nylon.

- Temperature: 50 - 80 - 130 °C.
- DC motor. / 28.000 r.p.m.
- Power: 1200 W.
- 2 m wire. with 360° turn.
- Weight: 355 g.
- Voltage: 220 - 240 V.
- Frequency: 50/60 Hz.
- Tourmaline and ceramic plate.
- Nylon bristles.

# Frisee Power



**PLANCHA RIZOS MARCADOS**  
HAIR STRAIGHTENER FOR DEFINED CURLS

P.V.P. ► **41,15€**

FRISEE POWER · **PBPLA42917**

UNIT	BOX
1	12



**MEDIDAS · MEASURES 28 CM WIDTH**  
**PLACA · PLATE 2,4 X 9 CM HEIGHT · WIDTH**

Plancha profesional con placas onduladas de titanio, y un regulador de temperatura que permite alcanzar los 230 °C. Con una sola pasada conseguirás un resultado perfecto. Diseñada especialmente para obtener rizos marcados y con cuerpo. Crea un estilo único y duradero con acabado profesional.

*Professional hair straightener with wavy titanium plates, and temperature control up to 230 °C. With only one touch, you will achieve a perfect result. Specially designed for obtaining great curling and full-bodied hair. Create unique, long-lasting hairstyles with a professional finish.*



- Temperatura: 100 - 230 °C.
- Elemento Calefactor PTC.
- Potencia: 48 W.
- Cable giratorio de 2,6 m.
- Peso: 258 g.
- Frecuencia: 50/60 Hz.
- Voltaje: 110 - 240 V.
- Placas onduladas de titanio.



- Temperature: 100 - 230 °C.
- PTC heater.
- Power: 48 W.
- 2,6 m swivel wire.
- Weight: 258 g.
- Frequency: 50/60 Hz.
- Voltage: 110 - 240 V.
- Wavy titanium plates.

# Lovely Waves



**PLANCHA ONDAS AL AGUA**  
HAIR STRAIGHTENER TO MAKE WATER WAVES

P.V.P. ► **66,95€**

LOVELY WAVES · **PBPLA40137**

UNIT	BOX
1	12

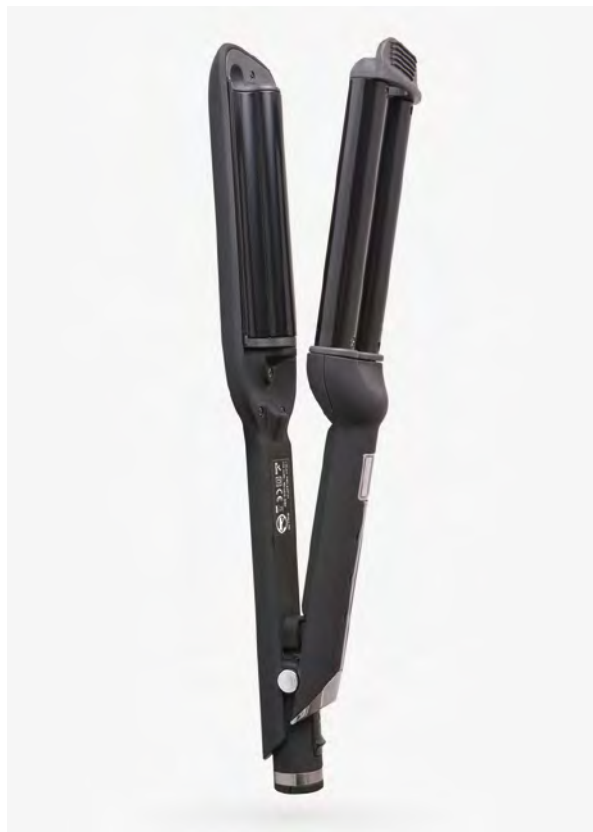

**MEDIDAS · MEASURES 30,5 CM HEIGHT**  
**PLACA · PLATE 12,5 X Ø1,6 CM HEIGHT · DIAMETER**

Crea profundas y espectaculares ondas en un solo gesto. Con ellas lograrás un peinado sofisticado, sexy y femenino, con aires Pin-Up.

*Create deep and spectacular waves with only one touch. Whith it you will get a sophisticated, sexy and feminine hairstyle, with a Pin-Up look.*



- Temperatura: 130 - 230 °C.
- Elemento calefactor PTC.
- Potencia: 80 W.
- Cable giratorio 360° de 2,7 m.
- Peso: 355 g.
- Voltaje: 220 - 240 V.
- Frecuencia: 50/60 Hz.
- LCD display.
- Placas de cerámica.
- Función de bloqueo.

- Temperature: 130 - 230 °C.
- PTC heater.
- Power: 80 W.
- 2,7 m rotating 360° wire.
- Weight: 355 g.
- Voltage: 220 - 240 V.
- Frequency: 50/60 Hz.
- LCD display.
- Ceramic plates.
- Lock function.

# Striking Ionic Pro



**CEPILLO PLANCHA**  
BRUSH HAIR STRAIGHTENER

P.V.P. ► **63,50€**

STRIKING IONIC PRO · **PBPLA42704**

UNIT	BOX
1	12



**MEDIDAS · MEASURES 25,5 CM HEIGHT**  
**PLACA · PLATE 11 CM HEIGHT**

Fácil, rápido y versátil. Alisa tu cabello mientras lo cepillas. Con función iónica, evita el encredado e incrementa la suavidad. Sus placas individuales de revestimiento cerámico con turmalina hacen que mejore la textura de tu cabello dejándolo suave, sano y de aspecto brillante. Con cinco ajustes de temperatura para adaptarse a todo tipo de cabello.

*Easy, quick and versatile. Straight your hair while you comb it. With ionic function, it avoids frizzy hair and increase the softness. Its individual plates with ceramic coating and tourmaline make this brush a unique tool. It makes your hair texture soft, healthy and with a shiny look. It has 5 temperature fittings to adapt to all types of hair.*



160-210 °C

- Temperatura: 160 - 210 °C.
- Elemento calentador de PTC.
- Potencia: 47 W.



PTC

- Cable giratorio 360° de 2,7 m.
- Peso: 255 g.
- Voltaje: 100 - 240 V.
- Frecuencia: 50/60 Hz.
- Función iónica.
- Placas cerámico con turmalina.
- Apagado automático: 1 hora.



47 W



2,7 M

- Temperature: 160 - 210 °C.
- PTC heater.
- Power: 47 W.



255 G

- Rotating 2,7 m wire 360°.
- Weight : 255 g.
- Voltage: 100 - 240 V.
- Frequency: 50/60 Hz.
- Ion function.
- Tourmaline & ceramic coating.
- Auto-power off: 1 hour.



100-240 V

# Quick Styles

**CEPILLO, PLANCHA Y TENACILLA** · BRUSH,  
HAIR STRAIGHTENER AND CURLING IRON

P.V.P. ► **32,90€**

QUICK STYLES · **PBPLA40695**

UNIT	BOX
1	12

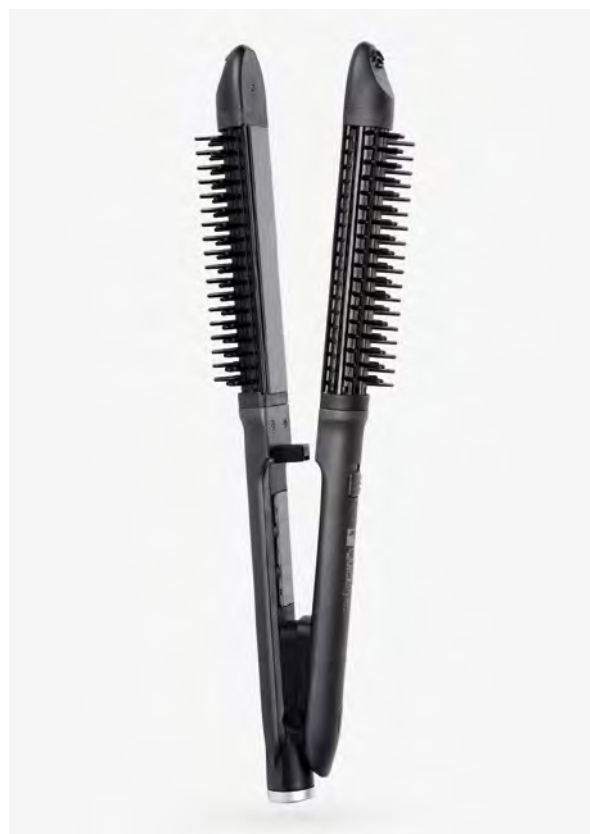

**MEDIDAS · MEASURES 31 CM HEIGHT**  
**PLACA · PLATE 11 X 2,4 Ø3,8 CM HEIGHT · DIAMETER**

Hace el trabajo del cepillo, la tenacilla y la plancha. Diseñado con púas de nylon de alta calidad, que evitan los enredos, se puede tocar de forma segura ya que las púas se mantienen frías. Gracias a su tecnología cerámica tu cabello quedará suave y sedoso.

*It does the work of the brush, the curling iron and the hair straightener, all in one. It is designed with high quality nylon teeth that avoid tangling. Easy to use. You can touch it safely because its teeth stay cold. Thanks to its ceramic technology your hair will be soft and silky.*



150-230 °C

- Temperatura: 150 - 230 °C.
- Elemento Calefactor MCH.
- Potencia: 75 W.



MCH

- Cable 2,5 m con giro 360°.
- Peso: 338 g.
- Voltaje: 220 - 240 V.
- Frecuencia: 50/60 Hz.



75 W

- Cierre de seguridad.
- Apagado automático en 60 min.
- Placas basculantes.



2,5 M

- Placas basculantes.



338 G

- Temperature: 150 - 230 °C.
- MCH heater.
- Power: 75 W.

- 2,5 m rotating 360° wire.
- Weight: 338 g.
- Voltage: 220 - 240 V.
- Frequency: 50/60 Hz.

- Security lock.
- 60 min. auto power off.
- Floating plates.



220-240 V

- Placas basculantes.



# Defined Shapes

**CEPILLO TÉRMICO ELÉCTRICO · MULTIUSOS**  
ELECTRIC THERMAL BRUSH · MULTIFUNCTION

P.V.P. ► **43,90€**

DEFINED SHAPES · **PBPLA42157**

UNIT	BOX
1	12



**MEDIDAS · MEASURES 27,5 CM HEIGHT**  
**PLACA · PLATE 11,3 CM HEIGHT**

Herramienta fácil, rápida y versátil, con la que conseguir múltiples estilos y texturas. Sus púas de Nylon reducen el efecto electrostático y proporcionan un peinado suave evitando enredos. Su recubrimiento de cerámica proporciona una distribución homogénea del calor, aportando protección y una extraordinaria brillantez al cabello.

*Easy, quick and versatile tool. With it you can get a lot of styles and textures. Its nylon teeth reduce the electrostatic effect and provide a smooth hairstyle avoiding hair tangles. Its ceramic coating gives an uniform heat distribution providing protection and an extraordinary shine to the hair.*



120-200 °C



MCH



36 W



2,7 M



260 G



220-240 V

- Temperatura: 120 - 200 °C.
- Elemento Calefactor MCH.
- Potencia: 36 W
- Cable 2,7 m.
- Peso: 260 g.
- Voltaje: 220 - 240 V.
- Frecuencia: 50/60 Hz.
- Apagado aut. a los 60 min.
- Revestimiento cerámico.
- Púas de Nylon de 1,5 cm.

- Temperature: 120 - 200 °C.
- MCH heater.
- Power: 36 W.
- Wire: 2,7 m
- Weight: 260 g.
- Voltage: 220 - 240 V.
- Frequency: 50/60 Hz.
- 60 min Auto-power off.
- Ceramic coating.
- Nylon teeth of 1,5 cm.

# Lovely Waves Pocket

**PLANCHA DE VIAJE ONDAS AL AGUA · TRAVEL-SIZE**  
HAIR STRAIGHTENER TO MAKE WATER WAVES

P.V.P. ► **21,95€**

LOVELY WAVES POCKET · **PBPLA40410**

UNIT	BOX
1	24



**MEDIDAS · MEASURES 25,5 CM HEIGHT**  
**PLACA · PLATE 11 CM HEIGHT**

Crea profundas y espectaculares ondas en un solo gesto. Con ellas lograrás un peinado sofisticado, sexy y femenino, con aires Pin-Up. Su sencillo manejo y reducido tamaño, facilita su uso en viajes

*Create deep and spectacular waves with only one touch. With it you will get a sophisticated, sexy and feminine hairstyle, with a Pin-Up Look. Easy to use and travel-size, perfect for travelling.*



180 °C



PTC



45-65 W



1,8 M



138 G



220 V

- Temperatura: 180 °C.
- Elemento calefactor PTC.
- Potencia: 45 - 65 W.
- Longitud del cable: 1,8 m.
- Peso: 138 g.
- Voltaje: 220 V.
- Frecuencia: 50/60 Hz.
- Placa de cerámica.

- Temperature: 180 °C.
- PTC heater.
- Power: 45 - 65 W.
- Wire length: 1,80 m.
- Weight: 138 g.
- Voltage: 220 V.
- Frequency: 50/60 Hz.
- Ceramic plates.



## Tenacillas *Curling irons*

Perfect Beauty te ofrece una selección de las mejores tenacillas para rizos. Varias formas y medidas para conseguir el look que más se adapte a ti.

Perfect Beauty offers you a selection of the best curling irons. Many shapes and measures to get the look which best suits you.

# Silicon Curl

TENACILLA DE SILICONA  
SILICONE CURLING IRON

SILICON CURL · PBPLA44761



P.V.P. ▶ 69,90€

UNIT	BOX
1	20

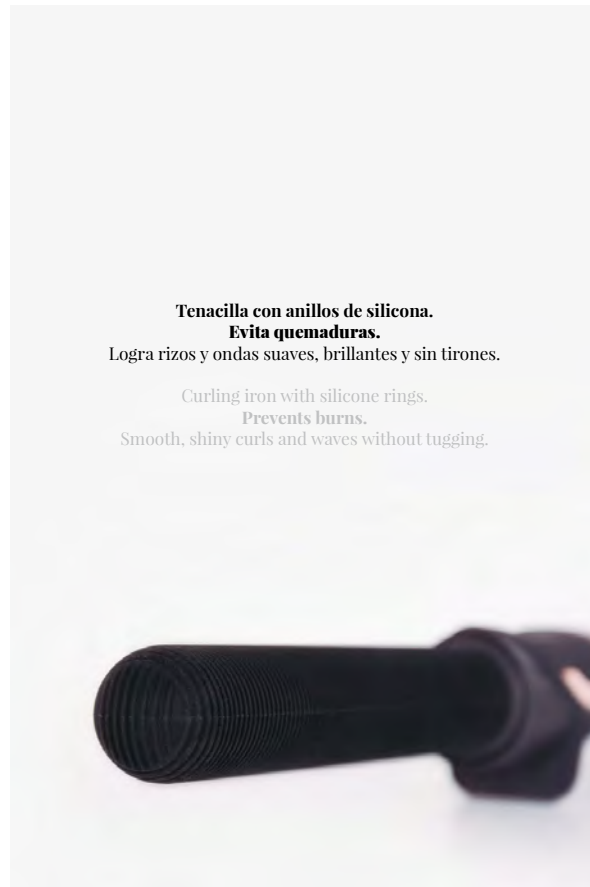
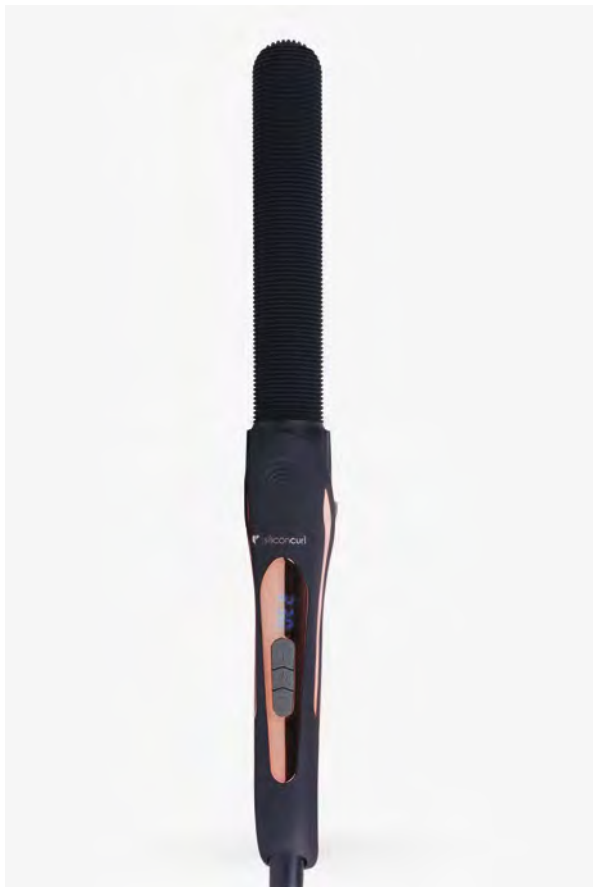

**Tenacilla con anillos de silicona.  
Evita quemaduras.**  
Logra rizos y ondas suaves, brillantes y sin tirones.

Curling iron with silicone rings.  
Prevents burns.  
Smooth, shiny curls and waves without tugging.



**MEDIDAS · MEASURES 36 CM HEIGHT**  
**PLACA · PLATE 16,5 X Ø3 CM HEIGHT · DIAMETER**

Su moderno revestimiento de anillos de silicona evita quemaduras al contacto con la piel. De potente resistencia PTC alcanza una temperatura de 230 °C en cuestión de minutos para lograr rizos y ondas suaves, brillantes y sin tirones. Cuenta con un sistema de seguridad de apagado automático a los 60 min. de estar encendida.

- Temperatura: 80 - 230 °C.
- Elemento calefactor: PTC.
- Potencia: 65 W.
- Cable giratorio de 2,46 m.
- Peso sin cable: 215 g.
- Voltaje: 100 - 240 V.
- Frecuencia: 50/60 Hz.
- Pantalla LED.
- Barra recubierta de silicona.
- Apagado aut. a los 60 min.

*Its modern silicone ring coating prevents burns on contact with skin. Powerful PTC heating element reaches a temperature of 230 °C. instantly for smooth, shiny, tug-free curls or waves. It has a safety system that automatically shuts off after 60 min. of being on.*

- Temperature: 80 - 230 °C.
- Heating element: PTC.
- Power: 65 W.
- 2.46 m swivel cord.
- Weight without cord: 215 g.
- Voltage: 100 - 240 V.
- Frequency: 50/60 Hz.
- LED display.
- Silicone coated bar.
- Automatic shut-off after 60 min.

# Crimper 5 en 1



**SET TENACILLAS 5 EN 1**  
CURLING IRON SET 5 IN 1

P.V.P. ► **87,55€**

CRIMPER 5 EN 1 · **PBPLA40468**

UNIT	BOX
1	12



**Incluye bolso de transporte.**  
Carrying bag included.



Un solo mango con 5 piezas intercambiables, hacen que tengas 5 herramientas en una sola. Podrás conseguir el estilo que desees: rizos y ondas al agua en cabellos largos, medios y cortos al instante. Con su potente calefactor PTC y recubrimiento cerámico, conseguirás resultados de manera rápida. Un práctico set, presentado en este cómodo maletín que te permitirá transportarlo y guardarlo en orden.

- Temperatura: 210 °C.
- Elemento calefactor PTC.
- Potencia: 30 - 95 W.
- Cable: 2,5 m.
- Peso "incluido bolso": 1,160 g.
- Voltaje: 100 - 240 V.
- Frecuencia: 50/60 Hz.
- Boton ON/OFF.



- Incluye 5 accesorios intercambiables.**  
It includes 5 interchangeable accessories.
1. Tenacilla Ø32 mm: ideal para volúmenes y movimiento en cabellos largos.
  2. Tenacilla Ø25 mm: ideal para volúmenes y marcar ondas de todo tipo en cabellos medios.
  3. Tenacilla Ø19 mm: ondas y rizos en cabellos cortos y medios.
  4. Tenacilla Cónica Ø18-24 mm: rizos, ondas y ondas al agua en cabellos largos, medios y cortos.
  5. Tenacilla Cónica Ø9,5-17 mm: rizos, ondas y ondas al agua en cabellos largos, medios y cortos.

1. Curling iron Ø32 mm: ideal for volume and movement in long hair.
2. Curling iron Ø25 mm: ideal for volumes and waves of all types on medium hair on medium hair.
3. Curling iron Ø19 mm: waves and curls on short and medium hair.
4. Curling iron Ø18-24 mm: curls, waves and water waves on long, medium and short hair.
5. Curling iron Ø9.5-17 mm: curls, waves and water waves on long, medium and short hair.



**MEDIDAS · MEASURES 33,5 CM HEIGHT**  
**PLACA · PLATE 15,5 CM HEIGHT · WIDTH**

A single handle with 5 interchangeable parts means you have 5 tools in 1. You can get the style you want; curls and water waves on long, medium and short hair instantly. With its powerful PTC heater and ceramic coating, you'll get results fast. A practical set, presented in this convenient carrying case that will allow you to transport and store it in order.

- Temperature: 210 °C.
- PTC heater.
- Power: 30 - 95 W.
- 2,5 m wire.
- Weight "including bag": 1,160 g.
- Voltage: 100 - 240 V.
- Frequency: 50/60 Hz.
- ON/OFF button.



# Wake Effects 10 en 1

**SET TENACILLAS Y CEPILLOS 10 EN 1**  
SET CURLING IRON AND BRUSHES 10 IN 1

WAKE EFFECTS 10 EN 1 · PBPLA43497

P.V.P. ► **119,43€**

UNIT	BOX
1	3



1. Tenacilla Cónica Ø9 - Ø18 mm : rizos y ondas finas.
2. Tenacilla Cónica Ø13 - Ø25 mm: rizos y ondas finas medianas.
3. Tenacilla Cónica Ø19 - Ø33 mm: rizos y ondas grandes (ondas al agua).
4. Tenacilla Ø25 mm: rizos y ondas naturales, suaves y sueltos.
5. Tenacilla de bolas Ø25 mm: rizos finos, perfectos y definidos.
6. Tenacilla de bolas Ø33 mm: rizos medianos, definidos.
7. Cepillo fino Ø30 mm: ondas finas.
8. Cepillo intermedio Ø38 mm: ondas medianas.
9. Cepillo grueso Ø45 mm: ideal para volumen.
10. Cepillo: para un liso profesional.

1. Conical Curling Iron Ø9- Ø18 mm: Curls and thin waves.
2. Conical Curling Iron Ø13 - Ø25 mm: Curls and thin medium waves.
3. Conical Curling Iron Ø19 - Ø33 mm: Curls and big waves (Water waves).
4. Curling Iron Ø25 mm: natural, soft and loose curls.
5. Curling Iron with bowls Ø25 mm: Perfect thin and well defined curls.
6. Curling Iron with bowls Ø33 mm: Medium, well defined curls.
7. Thin brush Ø30 mm: Thin waves.
8. Medium brush Ø38 mm: medium waves.
9. Thick brush Ø45 mm: Ideal for volume.
10. Brush: for a professional straightening.



Podrás conseguir el estilo que desees; ondas, rizos y lisos, al instante. Con su potente calefactor PTC y recubrimiento cerámico, conseguirás resultados de manera rápida, respetando y aumentando el brillo natural de tu cabello. Set cómodo, ligero, fácil de transportar y muy práctico.

- Temperatura: 190 °C.
- Elemento calefactor PTC.
- Potencia: 60 W.
- Cable de 2,5 m con giro 360°.
- Peso conjunto incluido bolso: 1,890 g.
- Voltaje: 100 - 240 V.
- Frecuencia: 50/60 Hz.
- Revestimiento cerámico.



You will be able to obtain the style that you wish; waves, curls and straight hair, instantly. With its powerful PTC heater and ceramic coating, you will obtain results quickly, respecting and highlighting the natural shine of your hair. Comfortable, light, easy to transport and very practical set.

- Temperature: 190 °C.
- PTC heater.
- Power: 60 W.
- 2,5 m rotating 360° wire.
- Weight including bag: 1,890 g.
- Voltage: 100 - 240 V.
- Frequency: 50/60 Hz.
- Ceramic coating.



# Iron Squad Ø11



**TENACILLA ERGONÓMICA · MANGO 90°**  
ERGONOMIC CURLING IRON · HANDLE 90°

P.V.P. ► **56,60€**

IRON SQUAD Ø11 · **PBPLA43109**

UNIT	BOX
1	12



11"



**MEDIDAS · MEASURES 20 CM HEIGHT**  
**PLACA · PLATE 16 X Ø1,1 CM HEIGHT · DIAMETER**

Con mango revolucionario en ángulo de 90° hace el trabajo cómodo y rápido. Permite una mejora importante en cuanto a su uso reduciendo la tensión en hombro, codo y muñeca. Sus calentadores PTC y su tecnología de titanio son ideales para crear unos rizos perfectos al instante.

*With revolutionary 90° handle, it does comfortable and fast work, which reduces the tension in shoulder, elbow and wrist. Its PTC heaters and titanium technology are ideal to create perfect curls instantly.*



120-230 °C



PTC



25 W



3 M



184 G



110-240 V

- Temperatura: 120 - 230 °C.
- Elemento calefactor PTC.
- Potencia 25 W.
- Cable de 3 m.
- Peso: 184 g.
- Voltaje: 110 - 240 V.
- Frecuencia: 50/60 Hz.
- Apagado automático: 60 min.
- Revestimiento de titanio.
- Pantalla digital.

- Temperature: 120 - 230 °C.
- PTC heater.
- Power 25 W.
- 3 m wire.
- Weight: 184 g.
- Voltage: 110 - 240 V.
- Frequency: 50/60 Hz.
- 60 minutes auto-power off.
- Titanium coating.
- LCD display.

# Iron Squad Ø25



**TENACILLA ERGONÓMICA · MANGO 90°**  
ERGONOMIC CURLING IRON · HANDLE 90°

P.V.P. ► **62,60€**

IRON SQUAD Ø25 · **PBPLA43110**

UNIT	BOX
1	12



25"



**MEDIDAS · MEASURES 20 CM HEIGHT**  
**PLACA · PLATE 16 X Ø2,5 CM HEIGHT · DIAMETER**

Con mango revolucionario en ángulo de 90° hace el trabajo cómodo y rápido. Permite una mejora importante en cuanto a su uso reduciendo la tensión en hombro, codo y muñeca. Sus calentadores PTC y su tecnología de titanio son ideales para crear unos rizos perfectos al instante.

*With revolutionary 90° handle, it does comfortable and fast work, which reduces the tension in shoulder, elbow and wrist. Its PTC heaters and titanium technology are ideal to create perfect curls instantly.*



120-230 °C



PTC



60 W



3 M



242 G



110-240 V

- Temperatura: 120 - 230 °C.
- Elemento calefactor PTC.
- Potencia 60 W.
- Cable de 3 m.
- Peso: 242 g.
- Voltaje: 110 - 240 V.
- Frecuencia: 50/60 Hz.
- Apagado automático: 60 min.
- Revestimiento de titanio.
- Pantalla digital.

- Temperature: 120 - 230 °C.
- PTC heater.
- Power 60 W.
- 3 m wire.
- Weight: 242 g.
- Voltage: 110 - 240 V.
- Frequency: 50/60 Hz.
- 60 minutes auto-power off.
- Titanium coating.
- LCD display.

# Loop Up Ø13



**TENACILLAS CÓNICAS**  
CONICAL CURLING IRON

P.V.P. ► **49,50€**

LOOP UP · **PBPLA40156**

UNIT	BOX
1	12

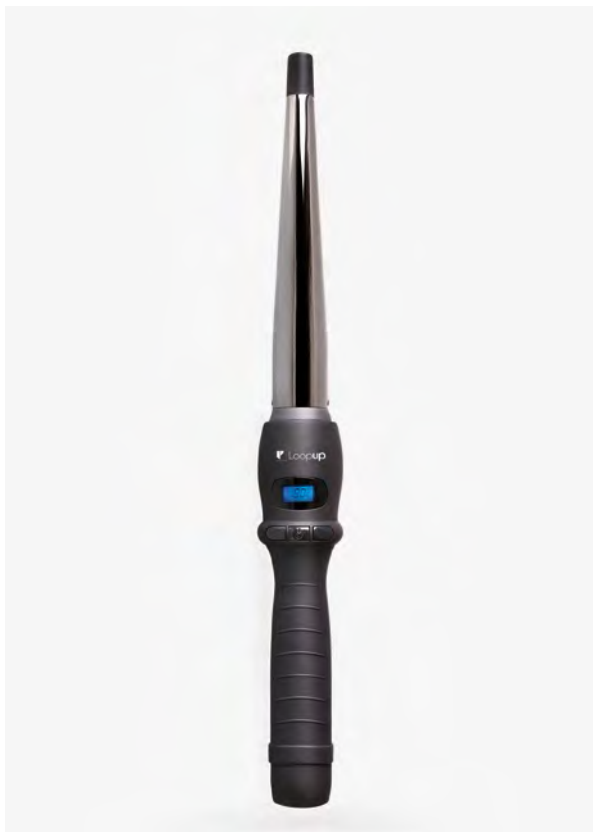

**MEDIDAS · MEASURES 34 CM HEIGHT**  
**PLACA · PLATE 16 X Ø2,5 - 1,3 CM HEIGHT · DIAMETER**

Tenacilla cónica de alta gama. Incorpora tecnología de titanio de última generación que permite que los rizos queden más sueltos, suaves, sedosos y brillantes a la vez que evita el encrespamiento.

*Outstanding conic curling iron. It adds the last generation. Its innovative titanium technology which makes soft, loose, silky and shiny curls. At the same time it removes frizz.*



- Temperatura: 80 - 210 °C.
- Elemento Calefactor PTC.
- Potencia: 35 W.
- Cable giratorio PVC 2.5 m.
- Peso: 170 g.
- Voltaje: 100 - 240 V.
- Frecuencia: 50/60 Hz.
- Mango con acabado soft touch.
- Pantalla digital.
- Apagado automático.

- Temperature: 80 - 210 °C.
- PTC heater.
- Power: 35 W.
- 2.5 m PVC rotating wire.
- Weight: 170 g.
- Voltage: 100 - 240 V.
- Frequency: 50/60 Hz.
- Soft touch handle.
- LCD display.
- Auto power off.

# Loop Up XXL Ø19



**TENACILLAS CÓNICAS**  
CONICAL CURLING IRON

P.V.P. ► **52,40€**

LOOP UP XXL · **PBPLA42957**

UNIT	BOX
1	12

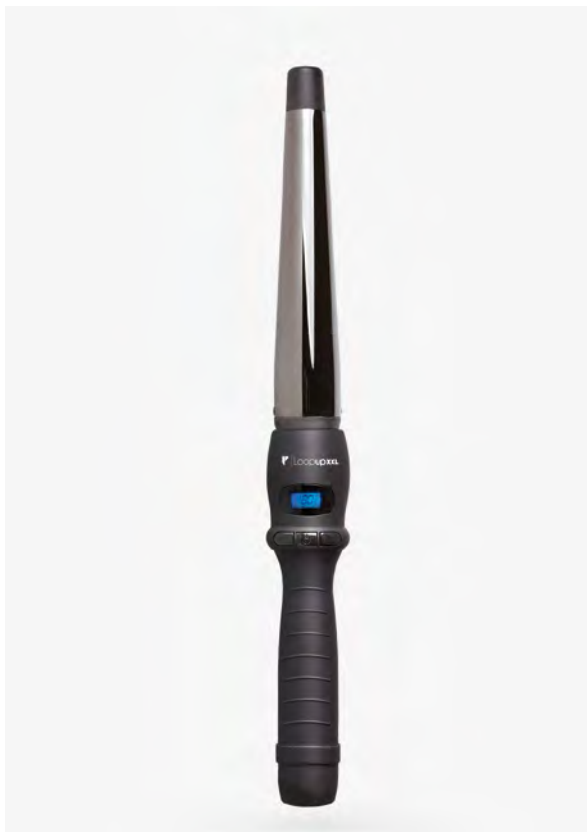

**MEDIDAS · MEASURES 34 CM HEIGHT**  
**PLACA · PLATE 16 X Ø3,2 - 1,9 CM HEIGHT · DIAMETER**

Tenacilla cónica de alta gama. Incorpora tecnología de titanio de última generación que permite que los rizos queden más sueltos, suaves, sedosos y brillantes a la vez que evita el encrespamiento.

*Outstanding conic curling iron. It adds the last generation. Its innovative titanium technology which makes soft, loose, silky and shiny curls. At the same time it removes frizz.*



- Temperatura: 80 - 210 °C.
- Elemento Calefactor PTC.
- Potencia: 45 W.
- Cable giratorio PVC 2.5 m.
- Peso: 198 g.
- Voltaje: 100 - 240 V.
- Frecuencia: 50/60 Hz.
- Mango con acabado soft touch.
- Pantalla digital.
- Apagado automático.

- Temperature: 80 - 210 °C.
- PTC heater.
- Power: 45 W.
- 2.5 m PVC rotating wire.
- Weight: 198 g.
- Voltage: 100 - 240 V.
- Frequency: 50/60 Hz.
- Soft touch handle.
- LCD display.
- Auto power off.

# Flat Curl Ø25



**TENACILLAS CÓNICAS PLANAS**  
FLAT CONICAL CURLING IRON

P.V.P. ► **49,39€**

FLAT CURL Ø25 · **PBPLA42706**

UNIT	BOX
1	12

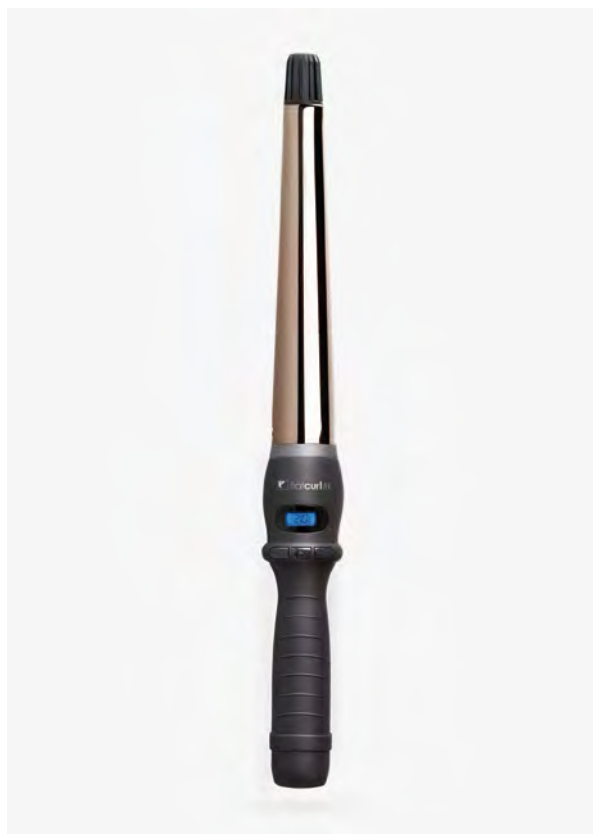

**MEDIDAS · MEASURES 37,5 CM HEIGHT**  
**PLACA · PLATE 20 X Ø2,5 CM HEIGHT · DIAMETER**

Su tecnología de titanio permite que los rizos queden más sueltos, suaves y brillantes a la vez que evita el encrespado. De forma cónica, Ø25 mm de diámetro ovalado para crear unos rizos naturales y medianas ondas. Asegura una temperatura óptima, constante y homogénea a lo largo de toda la barra.

*Its titanium technology creates curls loose, smooth and shiny. At the same time it avoids frizz. Conical shape, Ø25 mm oval diameter to create natural curls and medium waves. It guarantees an optimum, constant and uniform temperature along the surface.*



80-210 °C



PTC



38 W



2,5 M



172 G



100-240 V

- Temperatura: 80 - 210 °C.
- Elemento calefactor PTC.
- Potencia 38 W.
- Cable de 2,5 m con giro 360°.
- Peso: 172 g.
- Voltaje: 100 - 240 V.
- Frecuencia: 50/60 Hz.
- Revestimiento de titanio.
- Apagado automático.

- Temperature: 80 - 210 °C.
- PTC heater.
- Power 38 W.
- 2.5 m 360° rotating wire.
- Weight: 172 g.
- Voltage: 100 - 240 V.
- Frequency: 50/60 Hz.
- Titanium coating.
- Auto power off.

# Flat Curl Ø32



**TENACILLAS CÓNICAS PLANAS**  
FLAT CONICAL CURLING IRON

P.V.P. ► **49,39€**

FLAT CURL Ø32 · **PBPLA42707**

UNIT	BOX
1	12

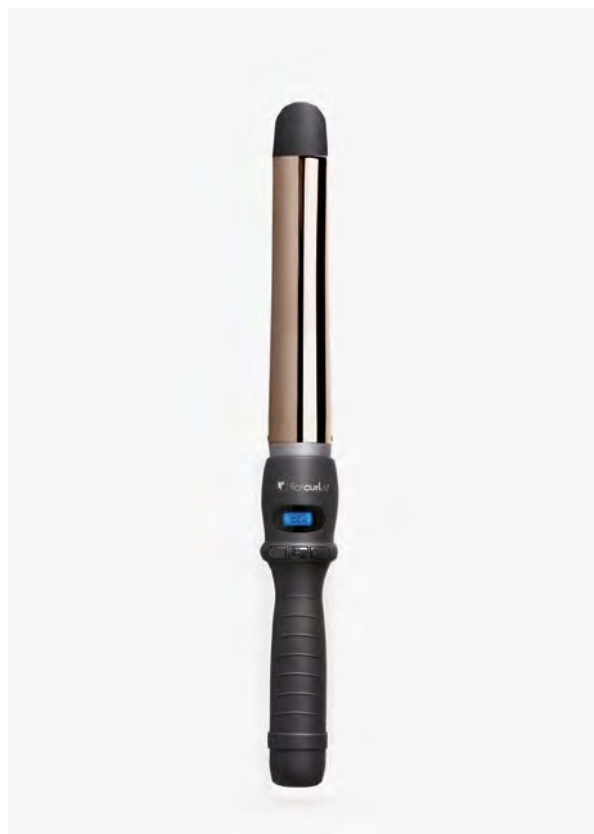

**MEDIDAS · MEASURES 35 CM HEIGHT**  
**PLACA · PLATE 17,5 X Ø3,2 CM HEIGHT · DIAMETER**

Su tecnología de titanio permite que los rizos queden más sueltos, suaves y brillantes a la vez que evita el encrespado. De forma cónica, Ø32 mm de diámetro ovalado para crear unos rizos naturales y grandes ondas. Asegura una temperatura óptima, constante y homogénea a lo largo de toda la barra.

*Its titanium technology creates curls loose, smooth and shiny. At the same time it avoids frizz. Conical shape, Ø32 mm oval diameter to create natural curls and big waves. It guarantees an optimum, constant and uniform temperature along the surface.*



80-210 °C



PTC



48 W



2,5 M



191 G



100-240 V

- Temperatura: 80 - 210 °C.
- Elemento calefactor PTC.
- Potencia 48 W.
- Cable de 2,5 m con giro 360°.
- Peso: 191 g.
- Voltaje: 100 - 240 V.
- Frecuencia: 50/60 Hz.
- Revestimiento de titanio.
- Apagado automático.

- Temperature: 80 - 210 °C.
- PTC heater.
- Power 48 W.
- 2.5 m 360° rotating wire.
- Weight: 191 g.
- Voltage: 100 - 240 V.
- Frequency: 50/60 Hz.
- Titanium coating.
- Auto power off.

# Curls Ergonomic



**TENACILLA ERGONÓMICA · 3 POSICIONES**  
CURLING IRON ERGONOMIC · 3 POSITIONS

P.V.P. ► **59,95€**

CURL ERGONOMIC · **PBPLA44216**

UNIT	BOX
1	12



**3 POSICIONES: ÁNGULO LLANO 180°, OBTUSO 135° Y RECTO 90°.**  
3 POSITIONS: FLAT 180°, OBTUSE 135° AND STRAIGHT 90° ANGLE.



**MEDIDAS · MEASURES 35 CM HEIGHT**  
**PLACA · PLATE 15,5 X Ø2,6 CM HEIGHT · DIAMETER**

Su forma única con mango en 3 posiciones, la convierte en la tenacilla más práctica y cómoda del mercado. Para un trabajo más fácil, cómodo y rápido. Su revestimiento de cerámica aporta brillo y protege el cabello del calor. Podrás crear tanto ondas perfectas, suaves y naturales, como rizos marcados.

*Its unique shape with handle in 3 positions, makes it the most practical and comfortable curler on the market. For an easier, more comfortable and faster job. Its ceramic coating brings shine and protects the hair from overheating. You can create perfect waves, soft and natural, as well as marked curls.*

120-210 °C	PTC	50 W	2,5 M	366 G	100-240 V
------------	-----	------	-------	-------	-----------

- Temperatura: 120 - 210 °C.
- Elemento Calefactor PTC.
- Potencia: 50 W.
- Cable giratorio 2,5 m.
- Peso: 366 g.
- Frecuencia: 50/60 Hz.
- Voltaje: 100 - 240 V.
- Apagado aut a los 60 min.
- Pantalla LED.
- Memoria de temperatura.

- Temperature: 120 - 210 °C.
- PTC heater.
- Power: 50 W.
- 2.5 m rotatory wire.
- Weight: 366 g.
- Frequency: 50/60 Hz.
- Voltage: 100 - 240 V.
- 60 min auto-power off.
- LED display.
- Temperature memory.

# Coily Curl



**TENACILLA RECTANGULAR**  
RECTANGULAR CURLING IRON

P.V.P. ► **37,90€**

COILY CURL · **PBPLA42960**

UNIT	BOX
1	20



**MEDIDAS · MEASURES 34 CM HEIGHT**  
**PLACA · PLATE 1,0 X 0,7 CM WIDTH · DEPTH**

Tenacilla profesional con barril rectangular extra delgado, para rizos más pequeños, cerrados y definidos. Su revestimiento de cerámica aporta brillo y protege el cabello del calor. Incorpora punta fría, ofreciendo una zona segura para sujetar, y punto de apoyo. Consigue unos rizos duraderos realizados de forma fácil.

*Professional curling iron with rectangular, extra slim barrel for smaller, closed and well defined curls. Its ceramic coating provides shine and protects the hair from heat. It incorporates a cold end, offering a safe zone to hold and supporting point. Get durable curls easily.*

180 °C	PTC	40 W	2,8 M	135 G	220-240 V
--------	-----	------	-------	-------	-----------

- Temperatura: 180 °C.
- Elemento Calefactor PTC.
- Potencia: 40 W.
- Cable de 2,8 m giro 360°.
- Peso: 135 g.
- Frecuencia: 50/60 Hz.
- Voltaje: 220 - 240 V.
- Botón on/off.
- Punta fría y punto de apoyo frío
- Revestimiento cerámico.

- Temperature: 180 °C.
- PTC heater.
- Power: 40 W.
- 2.8 m, rotating 360° wire.
- Weight: 135 g.
- Frequency: 50/60 Hz.
- Voltage: 100 - 240V.
- On/off switch.
- Cold end and supporting point
- Ceramic coating.

# Twist



# Curling Iron XXL

**TENACILLA DE BOLAS**  
BALL CURLING IRON

P.V.P. ► **22,70€**

TWIST · **PBPLA40143**

UNIT	BOX
1	20



**MEDIDAS · MEASURES 35,5 CM HEIGHT**  
**PLACA · PLATE 19 X Ø2,5 - Ø1,4 CM HEIGHT · DIAMETER**

La tenacilla de bolas "Twist" resulta ideal para crear rizos elegantes, perfectos y definidos en todo el cabello al instante. Crea un estilo único y duradero con un acabado profesional. Gracias a su avanzada tecnología deja el cabello y los rizos más sueltos, suaves, sedosos, brillantes y evita el encrespado.

The professional curling iron "Twist" is ideal to create smart, perfects and clear curls immediately. Create a perfect long-lasting style with a professional finish. Thanks to its advanced technology it is easy to create loose, soft, silky, shin curls without frizz.



- Temperatura: 210 °C.
- Elemento calefactor PTC.
- Potencia 40 W.
- Cable de 3 m con giro 360°.
- Peso: 212 g.
- Voltaje: 220 - 240 V.
- Frecuencia: 50/60 Hz.
- Interruptor ON/OFF.
- Luz indicadora de encendido.
- Recubrimiento cerámico.
- Temperature: 210 °C.
- PTC heater.
- Power 40 W.
- 3 m 360° rotating wire.
- Weight: 212 g.
- Voltage: 220 - 240 V.
- Frequency: 50/60 Hz.
- ON/OFF switch.
- Power light indicator.
- Ceramic coating.

**TENACILLAS Ø19**  
CURLING IRON Ø19

P.V.P. ► **38,00€**

CURLING IRON Ø19 · **PBPLA40687**

UNIT	BOX
1	12



19 mm



**MEDIDAS · MEASURES 39 CM HEIGHT**  
**PLACA · PLATE 20,5 CM HEIGHT**

Tenacilla profesional, con barra extra larga de 20,5 cm. Ideal para crear rizos perfectos y definidos en un instante. Incluye punto de apoyo para mayor comodidad de trabajo. Se presenta en 2 diámetros que permiten diferentes tipos de rizo.

Professional curling iron, with long heating wand of 20,5 cm. It is ideal to create perfect and clear curls immediately. It includes support point to work in greater confort. It comes within two different diameters that allows to get different curling styles.



- Temperatura: 210 °C.
- Elemento calefactor PTC.
- Potencia: 55 W.
- Cable giratorio de 2,50 m.
- Peso: 217 g.
- Voltaje: 220 - 240 V.
- Frecuencia: 50/60 Hz.
- Barra con revestimiento cerámico.
- Punta de seguridad aislada.
- Mango confortable.
- Botón ON - OFF.
- Apagado automática tras 45 min
- Temperature: 210 °C.
- PTC heater.
- Power: 55 W.
- 2,50 m rotatory wire.
- Weight: 217 g.
- Voltage: 220 - 240 V.
- Frequency: 50/60 Hz.
- Wand with ceramic coating.
- Insulated safety tip.
- Comfort-grip handle.
- ON - OFF switch.
- Auto power off after 45 minutes.



# Only Wavy



**TENACILLA ZIG-ZAG. RIZOS EN ÁNGULO**  
CURLING IRON ZIG-ZAG. ANGLED CURLS

P.V.P. ► **36,20€**

ONLY WAVY · **PBPLA43871**

UNIT	BOX
1	6



**MEDIDAS · MEASURES 36,5 CM HEIGHT**  
**PLACA · PLATE 20,5 X 2,7 CM HEIGHT - WIDTH**

Podrás obtener unos rizos en ángulo, marcados y definidos. Consiguiendo un estilo único y específico. En una sola pasada resultados inmejorables con un acabado profesional y duradero. Sus calentadores PTC proporcionan un calentamiento súper rápido y constante, con 5 ajustes de temperatura.

*You can get some angular, marked and clear. Getting a unique and defined style. In a single pass unbeatable results with a professional and long-lasting finish. Its PTC heaters provide a super-fast and constant heating, with 5 temperature settings.*



- Temperatura: 120 - 200 °C.
- Elemento calefactor PTC.
- Potencia: 62 W.
- Cable de 2,5 m con giro 360°.
- Peso: 155 g.
- Voltaje: 100 - 240 V.
- Frecuencia: 50/60 Hz.
- Apagado automático: 60 min.
- Cabezal de seguridad de goma.
- Recubrimiento cerámico.

- Temperature: 120 - 200 °C.
- PTC heater.
- Power 62 W.
- 2.5 m 360° rotating wire.
- Weight: 155 g.
- Voltage: 100 - 240 V.
- Frequency: 50/60 Hz.
- Automatic power off at 60 min.
- Rubber safety head.
- Ceramic coating.



PERFECT BEAUTY DISTRIBUIDOR DE JRL · PERFECT BEAUTY IS THE DISTRIBUTOR OF JRL

JRL



**01** PERFECT BEAUTY · PELUQUERÍA · HAIRDRESSING  
ELECTRICOS PELUQUERÍA · ELECTRICAL DEVICES FOR HAIRDRESSING

**JRL**

**Tenacillas**  
Curling irons

# Curling Iron JRL

TENACILLAS Ø19 / Ø26 / Ø32 / Ø38 · CURLING IRON Ø19 / Ø26 / Ø32 / Ø38

UNIT	BOX
1	12

Ø19 · **PBPLA44470** P.V.P. ▶ **84,90€**    Ø26 · **PBPLA44471** P.V.P. ▶ **86,20€**    Ø32 · **PBPLA36250** P.V.P. ▶ **86,90€**    Ø38 · **PBPLA36251** P.V.P. ▶ **87,90€**



 60-230 °C	 MCH	 43 / 57 / 68 / 76 W	 3 M	 200 / 215 / 260 / 290 G	 220-240 V	 <b>MEDIDAS · MEASURES 31,5 CM HEIGHT</b> <b>PLACA · PLATE 15,5 CM HEIGHT</b>
---	---	---	---	---	---	---

Con tecnología revolucionaria que crea rizos y ondas en la mitad de tiempo. Los calentadores duales ofrecen un calor máximo de 230° y uniforme, y su pantalla digital LCD permite controlar la temperatura adaptándola a cada tipo de cabello.

- Temperatura: 60 - 230 °C.
- Elemento calefactor MCH.
- Potencia: Ø19 = 43 W / Ø26 = 57 W / Ø32 = 68 W / Ø38 = 76 W.
- Cable de 3 m con giro 360°.
- Peso: Ø19 = 200 g. / Ø25 = 215 g. / Ø32 = 260 g. / Ø38 = 290 g.
- Voltaje: 220 - 240 V.
- Frecuencia: 50/60 Hz.
- Pantalla LED.
- Punta de seguridad aislada.
- Mango cómodo.
- Apagado automático a los 60 min.
- Calentadores duales para un calor uniforme y estable.

Thanks to its cutting-edge technology it creates curls and waves in half the normal time. Its dual heaters offer maximum 230 degrees and uniform heat and its digital LCD display allows to control the temperature in order to adapt it to each type of hair.

- Temperature: 60 - 230 °C.
- MCH heater.
- Power: Ø19 = 43 W / Ø26 = 57 W / Ø32 = 68 W / Ø38 = 76 W.
- 3 m cable with 360° rotation.
- Weight: Ø19 = 200 g. / Ø25 = 215 g. / Ø32 = 260 g. / Ø38 = 290 g.
- Voltage: 200 - 240 V.
- Frequency: 50/60 Hz.
- LED display.
- Insulated safety tip.
- Comfortable handle.
- Automatic power off after 60 min.
- Dual heaters for even and stable heat.

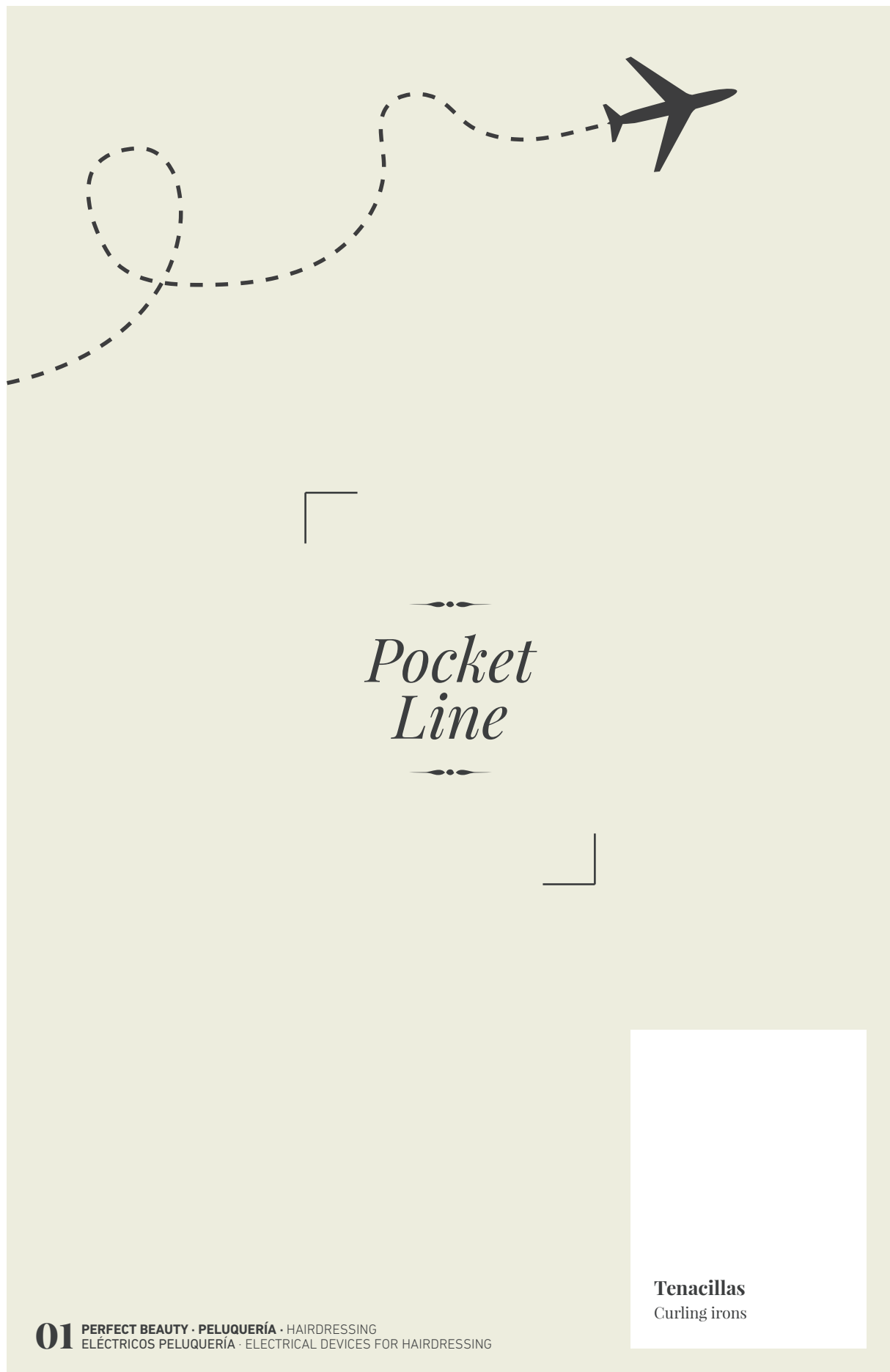

— — — — —  
*Pocket  
Line*  
— — — — —



**Tenacillas**  
Curling irons

**01** PERFECT BEAUTY · PELUQUERÍA · HAIRDRESSING  
ELÉCTRICOS PELUQUERÍA · ELECTRICAL DEVICES FOR HAIRDRESSING

# Loop Up Pocket

**TENACILLA DE VIAJE CÓNICA**  
TRAVEL-SIZE CONICAL CURLING

P.V.P. ► **15,00€**

LOOP UP POCKET · **PBPLA40411**

UNIT	BOX
1	24



**MEDIDAS · MEASURES 17,5 CM HEIGHT**  
**PLACA · PLATE 8 CM HEIGHT**

Crea ondas y rizos con los mejores resultados. Permite que los rizos queden sueltos, suaves, sedosos, a la vez que evita el encrespado. De sencillo manejo y reducido tamaño, facilita su uso en viajes.

*It makes waves and curls with the best results. It allows making softs, loose and silkies curls. At the same time it avoids the frizz. Easy to use and compact size makes it great for travelling.*



200 °C



PTC



24 W



1.80 M



95 G



110-240 V

- Temperatura: 200 °C.
- Elemento Calefactor PTC.
- Potencia: 24 W.
- Cable: 1,80 m.
- Peso: 95 g.
- Frecuencia: 50/60 Hz.
- Voltaje: 110 - 240 V.
- Placa de cerámica.

- Temperature: 200 °C.
- PTC heater.
- Power: 24 W.
- Wire: 1.80 m.
- Weight: 95 g.
- Frequency: 50/60 Hz.
- Voltage: 110 - 240 V.
- Ceramic plate.

# Curling Iron Pocket

**TENACILLA DE VIAJE**  
TRAVEL-SIZE CURLING IRON

P.V.P. ► **10,40€**

CURLING IRON POCKET · **PBPLA40409**

UNIT	BOX
1	24

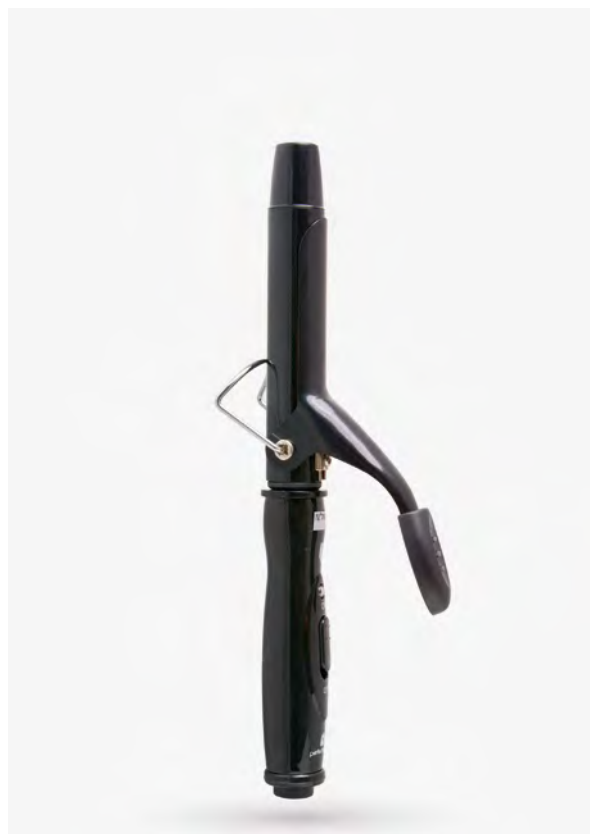

**MEDIDAS · MEASURES 20,5 CM HEIGHT**  
**PLACA · PLATE 10,5 CM HEIGHT**

Tenacilla de cerámica, potente y versátil. Con dispositivo de encendido (LED), botón ON/OFF y punto de apoyo para mayor comodidad de trabajo. De sencillo manejo y reducido tamaño, facilita su uso en viajes.

*Powerful and versatile ceramic curling iron. Switch on led display and ON/OFF switch. Support point to work in greater confort. Easy to use and compact size makes it great for travelling.*



180 °C



PTC



25 W



1.8 M



130 G



220 V

- Temperatura: 180 °C.
- Elemento Calefactor PTC.
- Potencia: 25 W.
- Cable: 1,8 m.
- Peso: 130 g.
- Frecuencia: 50/60 Hz.
- Voltaje: 220 V.
- Placa de cerámica.

- Temperature: 180 °C.
- PTC heater.
- Power: 25 W.
- Wire: 1.8 m.
- Weight: 130 g.
- Frequency: 50/60 Hz.
- Voltage: 220 V.
- Ceramic plate.





## Varios *Various*

Cepillo función masaje, aspirador de suelo, esterilizadores, calentadores de toallas... Para hacer más cómodo el trabajo en la peluquería.

Massage brush, floor vacuum cleaner, sterilisers, towel warmers... To make your job more comfortable.

# Flooner 220V



**ASPIRADOR DE SUELO PARA CABELLO**  
FLOOR HAIR VACUUM

P.V.P. ▶ **235,50€**

FLOONER 220 V · **PBVAR43528**

UNIT	BOX
1	1



**MEDIDAS · MEASURES**  
**52 X 31 X 21 CM** HEIGHT · WIDTH · DEPTH

Dirigir el pelo, el polvo y la suciedad hacia la base del dispositivo, la succión se activará mediante sensores infrarrojos. Después de aspirar, el dispositivo se apagará automáticamente. El contenedor tiene una función que garantiza que el aire limpio vuelva a la sala. Incluye un interruptor para manejo manual o automático.

*Sweep the hair, dust and dirt towards the base of the device where the suction will be automatically activated by infrared sensors. After vacuuming the device will automatically turn off. The machine has a function that ensures clean air back into the room. It includes a switch for manual or automatic operation.*



**2,7 L**



**1400 W**



**2 M**



**5300 G**



**220-240 V**

- Capacidad: 2,7 l.
- Potencia: 1400 W.
- Cable: 2 m.
- Peso: 5.300 g.
- Frecuencia: 50/60 Hz.
- Voltaje: 220 - 240 V.
- Filtro HEPA, y de gases.
- Sensores infrarrojos.
- Función automática y manual.
- Indicador luminoso.
- Aviso de contenedor completo.

- 2,7 l capacity.
- Power: 1400 W.
- Wire: 2 m.
- Weight: 5.300 g.
- Frequency: 50/60 Hz.
- Voltage: 220 - 240 V.
- Gas and HEPA filtration.
- Infrared sensors.
- Automatic and manual function.
- Light indicator.
- Full bin indicator.

# Ionic Beat

**CEPILLO IÓNICO CON FUNCIÓN DE MASAJE**  
IONIC BRUSH WITH MASSAGE FUNCTION

P.V.P. ▶ **39,90€**

IONIC BEAT · **PBVAR43264**

UNIT	BOX
1	12



**MEDIDAS · MEASURES**  
**24 X 11,5 X 6 CM** HEIGHT · WIDTH · DEPTH

Su tecnología mediante inyección de iones, hace que el cabello recupere su brillo y sea más suave. La electricidad estática desaparece, y contribuye a acabar con el encrespamiento. Las cerdas de acero inoxidable de punta redonda no dañan el cabello y previenen su rotura durante el cepillado. Su tecnología de masaje proporciona una profunda relajación, aliviando la tensión y el estrés.

*Its ion-injection technology recovers the shine and soft tact of your hair and makes static electricity and frizz disappear. The stainless steel teeth of round top are created not to damage the hair and to prevent its break while brushing. Its technology of massage provides a deep relaxation, relieving the tension and the stress.*



**5 H**  
TIME OF USE



**2 W**



**189 G**



**5 V DC**

- Tiempo de uso: 5 h.
- Potencia: 2 W.
- Peso: 189 g.
- Voltaje: 100 - 240 V.
- Frecuencia: 50/60 Hz.
- Indicador LED.
- 1ª Función iónica.
- 2ª Función iónica + vibración.
- 5.600 vibraciones por minuto.
- Púas de acero inoxidable.
- Incluye adaptador.

- Using time: 5 h.
- Power: 2 W.
- Weight: 189 g.
- Voltage: 100 - 240 V.
- Frequency: 50/60 Hz.
- LED sign.
- 1<sup>st</sup> Ionic function.
- 2<sup>nd</sup> Ionic function + vibration.
- 5.600 vibrations per minute.
- Stainless steel teeth.
- Adaptor included.

# Seller Extension

**MÁQUINA PARA EXTENSIONES**  
EXTENSIONS MACHINE

P.V.P. ► **24,95€**

SELLER EXTENSION · **PBVAR43335**

UNIT	BOX
1	50



**MEDIDAS · MEASURES 22,5 CM HIGH**  
**PLACA · PLATE 3,5 X 0,9 CM HEIGT · DEPTH**

Sistema de colocación de extensiones mediante calor. Calentamiento rápido y temperatura constante. Pequeña y manejable, se calienta por ambos extremos para un mayor reparto del calor, consiguiendo así mayor adherencia.

*System of extension placement by means of heat. Quick heating and constant temperature. Small and easy to manage, it warms up for both ends for a better distribution of the heat, obtaining bigger adherence.*



- Temperatura: 100 - 220 °C.
- Elemento Calefactor PTC.
- Potencia: 25 W.
- Cable: 2,4 m.
- Peso: 245 g.
- Voltaje: 100 - 240 V.
- Frecuencia: 50/60 Hz.
- Interruptor ON/OFF.

- Temperature: 100 - 220 °C.
- PTC heater.
- Power: 25 W.
- Wire: 2,4 m.
- Weight: 245 g.
- Voltage: 100 - 240 V.
- Frequency: 50/60 Hz.
- ON/OFF switch button.

Seller Extension





perfectbeauty  
PROFESSIONAL



*Love  
is in the  
hair*